湯河原町都市計画図

平成二十七年七月作成

位置図

記号

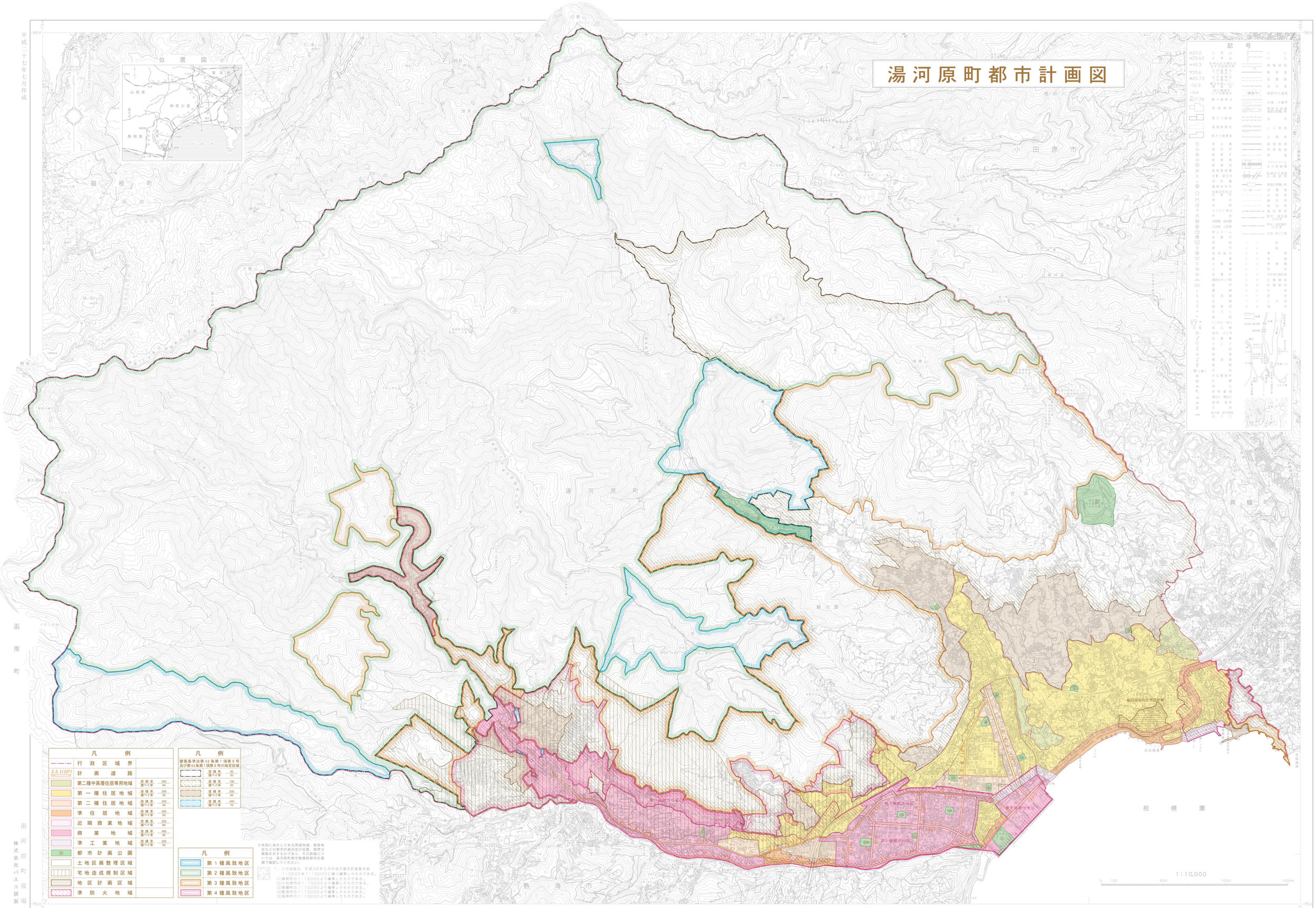

凡例

行政区域界		
計画道路	3.5.1(15m)	
第二種中高層住居専用地域	容積率 200 / 建ぺい率 60	
第一種住居地域	容積率 200 / 建ぺい率 60	
第二種住居地域	容積率 200 / 建ぺい率 60	
準住居地域	容積率 200 / 建ぺい率 60	
近隣商業地域	容積率 200 / 建ぺい率 60	
商業地域	容積率 400 / 建ぺい率 80	
準工業地域	容積率 200 / 建ぺい率 60	
都市計画公園		
土地区画整理区域		
宅地造成規制区域		
地区計画区域		
準防火地域		

凡例

建築基準法第52条第1項第6号及び第68条第1項第6号の指定区域

容積率 50 / 建ぺい率 30	
容積率 100 / 建ぺい率 50	
容積率 200 / 建ぺい率 60	
容積率 400 / 建ぺい率 70	

凡例

第１種風致地区
第２種風致地区
第３種風致地区
第４種風致地区

※本図に表示してある用途地域、風致地区などの都市計画決定の位置、境界は概略を示すものであり、その詳細については、湯河原町都市整備部都市計画課で確認してください。

1．この地図は、平成26年2月作成の都市計画基本図（1:2500を1:10,000に縮小編集したものである。
(1)箱根町の1:10,000より編集したものである。
(2)小田原市の1:10,000より編集したものである。
(3)真鶴町の1:10,000より編集したものである。
(4)熱海市の1:10,000より編集したものである。
(5)函南町の1:10,000より編集したものである。

1:10,000

0 100 500 1000 1500m