

商工会ガイド

がんばる経営の応援団

商工会は、会員の皆様から会費と県・町から補助金と事務代行等の手数料で運営しています。地域の商工業者全般の経営改善への支援と地域経済の活性化並びに社会一般の福祉の増進に役立つことを目的に活動し、賑わいのある繁栄した街づくりに貢献する公益法人です。そこには、専門の知識を習得した経営指導員が、皆さんの経営の相談相手として、経営革新・経営一般・情報化・金融・税務・労働等、あらゆる分野のご相談に応じています。

商工会はこんな事業を行っています

- 経営に役立つ研修・講習会に参加できます
- 事業資金の融資斡旋指導が受けられます
- 労働保険の手続きを行っています
- 店舗診断・企業診断の相談が受けられます
- 日頃の記帳や確定申告まで継続した税務指導が受けられます
- コンピュータによる記帳代行
- チラシ・POPなどの作成・販売促進のお手伝いをします
- なるほど情報局に掲載できます
- 税務・法律など専門家による相談が受けられます
- 健康診断や会員親睦旅行など福利厚生事業を行っています
- 経営に専念できるよう各種の共済制度があります
- 各種の検定試験を実施しています
- 青年部・女性部活動を行っています
- 他地域商工会とタイアップして観光宣伝を行っています
- 関係団体の事務局として活動を支援しています

商工会は、会員の皆様のお役に立つことを使命として、繁盛のある街・地域に活力のある街・地域目指して業務に励んでいます。そして、組織活動では国県・湯河原町並びに関係機関と協調・連携した振興事業に取り組んでいます。…是非ご活用ください。ご連絡お待ちしております。

融資制度

日本政策金融公庫や神奈川県公的融資制度のあっ旋・推薦を行います。制度の選択・適正な資金繰り等の適切なアドバイスとお申し込みにかかる諸手続きの支援が受けられます。

経営改善貸付（無担保・無保証人）

商工会員であること。そして原則6か月以上経営指導員の指導を受けていることが条件です。利率は、固定金利で無担保・無保証人で2,000万円を上限に貸付が受けられます。但し、商工会長等の推薦が必要となります。

国の事業ローン（普通貸付）

長期・固定金利で、限度額は現在4800万円まで（特定設備資金は7200万円まで）借入金額により担保が求められます。この他にも特定貸付枠として新規開業・起業家資金・新事業活動促進資金・セーフティーネット貸付等の制度があります。（詳細はお尋ね下さい）

神奈川県中小企業融資

県内で事業を営む個人事業者を含む中小企業者等が必要とする事業資金の貸付制度です。小規模企業資金・経営安定特別資金等があります。この他にも、県の直接貸付制度等があります。

商工会の共済制度

商工会では、会員の皆様が安心して経営に専念できることへの願いを込めて、国で奨励する共済・商工会の共済制度、更に各保険会社とタイアップして各種共済制度を紹介しています。

- 事業主の退職金制度「小規模企業共済」
- 従業員の退職金制度「中小企業退職金共済」
- 病気やケガで働けない間所得を補償「休業補償制度」
- 事故や気象災害、盗難まで「総合火災共済」
- 交通事故補償と交通事故見舞金制度「自動車関係共済制度」

※新規会員募集中です!!

事業を営んでいる方ならどなたでも加入できます。下記までお問い合わせ下さい。

湯河原町商工会

〒259-0303 神奈川県足柄下郡湯河原町土肥 1-7-1
☎ 0465-63-0111 (代) FAX.0465-62-3500
ホームページ <https://www.yugawara-sci.or.jp/>
E-mail info@yugawara-sci.or.jp



医 療 機 関 情 報

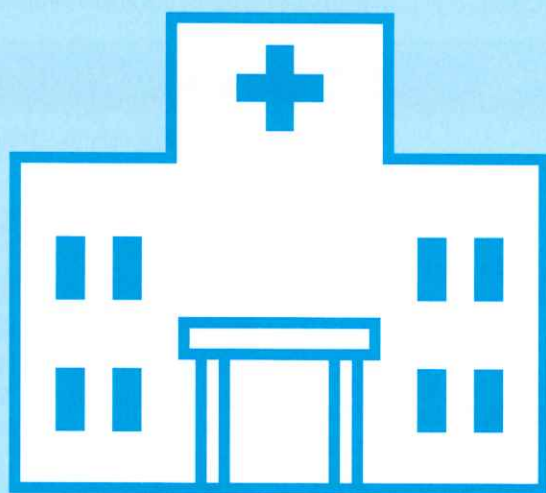

身近なお医者さん
身近な歯医者さん
身近な薬屋さん

一般社団法人 小田原医師会

地域の皆様のかかりつけ医として、
行政ならびに多職種の方々と共に、
医療と介護の充実をはかることが私たちの役割です。

《ごあいさつ》

小田原医師会は小田原市、湯河原町、箱根町、真鶴町の1市3町人口22万人を医療圏とし、会員医師数は330人を超える医師会です。戦後間もない時期に創設され、昭和31年に小田原と足柄下郡医師会とが合併して現在の医師会となりました。安心して暮らせる医療介護環境を提供できるよう日々切磋琢磨していますのでご支援をお願いしますとともにご意見がありましたら地域医療連携室までご連絡ください。

私たちを悩ませ続けてきた新型コロナウイルス感染症ですが、感染症法の取り扱いが緩和され日常生活が少しずつ平常時に戻りつつあります。とはいえ新型コロナウイルスに限らず様々なウイルス感染症が少なくなったわけではありませんので、手洗い・うがいを怠らず、必要な状況ではマスク着用を心がけ、ひきつづき一人一人の自覚をお願いいたします。

基礎疾患が自然に改善することは稀であり、年齢とともに重傷化する危険性が高くなりますので、くれぐれも自己判断でこれまでの通院を中断することなく、また、これまで特に問題がないと思われる方も定期的に健康診断を受けてください。



一般社団法人
小田原医師会
会長 渡邊 清治

主な小田原医師会の活動

●医療技術・知識の向上

最新の医療を住民の方々に提供するため、学術団体として各種の講演会、勉強会などを開催しており、県下の医師会の中でも有数の開催数を誇っています。また、内科、外科、小児科、産婦人科、整形外科、眼科、耳鼻咽喉科、皮膚科、精神科などの専門科ごとに医会を組織し、勉強会や情報交換を行っています。

●救急医療

一次救急医療を担うため、一般の医療機関の診療時間外に、酒匂の小田原市保健センター内で、休日夜間急患診療所を運営しています。診療時間は、準夜帯は毎日、日曜・休日には昼間も診療を行い、診療科目は、内科、小児科のほか、耳鼻咽喉科（日曜、休日の昼間）、眼科（日曜、休日の昼間で月2～3回）となっています。多くの医師会会員が急患診療所への出勤に協力し、令和4年度は約1万人の患者の診療にあたりました。手術や入院が必要な救急患者の治療にあたる二次救急医療については、域内の病院が輪番で毎日診療を行っています。さらに、生命に危険が及ぶような重篤な患者を診療する三次救急医療については、小田原市立病院が救命救急センターを運営し担っています。

●行政と協力して行っている事業

特定健診、特定保健指導、がん検診、妊産婦健診、乳幼児健診、予防接種などの行政が行う住民サービスに協力し、出勤医の確保、事業の質の担保、検診結果の分析などを行っています。また、介護認定審査会に委員を派遣すると同時に、介護保険医部会を組織し勉強会や報告会を開催しています。さらに、在宅医療研究会、ケアネットOHMY、地域包括支援センター運営協議会、神経難病ネットワーク、在宅ケア委員会、高齢者虐待防止ネットワーク、認知症を考える会などの活動に医師会として参加、協力しています。そのほか、障害者給付認定審査会委員の派遣、学校医、保育園医、幼稚園医を選任し、定期健康診査、感染症対策な

どの活動を行っています。

●災害対策

災害対策委員会を組織し、防災訓練への参加、講演会の開催、防災ガイドブックの作成・改定などを行うとともに行政をはじめとした関係団体との連携強化にも力を入れています。

●産業保健の推進と県西地域産業保健センターの運営

労働者が心身ともに健康で働き続けられるように、長時間労働面接指導、メンタルヘルス対策や生活習慣病予防など、事業場は労働衛生管理を行わなくてはなりません。これを支援するために、県西地域産業保健センターに協力し、地域の産業医による面接指導や健康診断の事後措置などの無料健康相談・保健指導を行っています。また、産業医部会を組織し、日本医師会認定産業医研修会の開催、地域の事業場への産業医の推薦、医療廃棄物処理の管理などの仕事も行っていきます。

●地域医療連携室の運営と住民への健康情報の提供

地域の皆様により良く医療資源を活用していただくため、かかりつけ医の案内、各医療機関の診療時間・休日日の案内、介護保険の主治医や在宅医療の相談などに看護師等の専門職がお答えしています。月に12日程度、医師による医療相談も予約制で行っています。また住民のための講演会の開催、健康について知っていただくための行事への参加など、地域の健康を守るために従事しています。

●看護学校の運営

医療の担い手の一人である看護師の養成に力を注いでおり、おだわら看護専門学校（1学年定員80名）を運営しています。医師会員が授業や実習に携っており、多くの卒業生が西湘地区で活躍しています。

一般社団法人 小田原医師会

小田原医師会ホームページでは、医療機関案内、医師による電話相談、予防接種や各種健診の取扱医療機関、もの忘れや禁煙外来、訪問診療についての情報を掲載しております。是非情報をご活用ください。詳しくは下記ホームページアドレスをご覧ください。

〒250-0055 小田原市久野115-2 おだわら総合医療福祉会館4F TEL.0465-35-5677 FAX.0465-66-3711
URL <https://www.odawara.kanagawa.med.or.jp/>

一般社団法人 小田原医師会 お医者さん

※診療時間・休診日などは変更されることがありますので、あらかじめお問い合わせください。

湯河原町

地区	名称・診療内容	電話番号	所在地	診療時間	休診日
宮上	こまつクリニック 胃腸科・内科・肛門科	60-1415	宮上50-8	8:30~12:00 15:00~18:30	水曜・日曜・祝日/ 土曜 午後
宮下	山崎小児科医院 小児科・乳幼児健康診断・予防接種	62-7361	土肥1-14-4	9:00~12:00 15:00~16:30	日曜・祝日/土曜 午後
	湯河原胃腸病院(入院可) 胃腸科・内科・外科・循環器内科・心臓血管外科 肛門科・皮膚科(第1・第3水の午前のみ) 甲状腺外来(要予約)	62-7181	土肥4-3-1	平日9:00~12:30 13:30~17:00 土曜9:00~12:30	日曜・祝日/土曜 午後
	ゆが原整形クリニック 整形外科・リハビリテーション科・リウマチ科	64-0632	土肥4-1-23	9:00~12:30 15:00~18:00	日曜・祝日/土曜 午後
城堀	くりはら眼科 眼科	60-4040	門川441-1	9:00~12:00 14:30~17:30	木曜・日曜・祝日・第4土曜/ 土曜 午後
門川	草柳小児科医院 小児科・乳幼児健康診断・予防接種	63-4600	土肥2-5-6	平日9:00~12:00 15:00~18:00 土曜9:00~12:00 14:30~16:00	木曜・日曜・祝日
	五十子内科医院 内科・消化器内科	62-3475	土肥2-13-19	平日9:00~12:00 14:00~18:15 土曜9:00~12:00 14:00~17:30	水曜・日曜・祝日
	訪問診療めじろクリニック 内科	20-7513	土肥2-19-28 マリンビュー湯河原1階	9:00~12:00 13:00~17:00 (訪問診療中心)	土曜・日曜・祝日
	湯河原ホームクリニック 内科	43-9631	土肥3-8-1-101	9:00~12:00 13:00~18:00 (訪問診療中心・外来予約制)	水曜・土曜・日曜・祝日
鍛冶屋	山口外科医院 外科・胃腸科・肛門科・内科・ 消化器科・内視鏡科・甲状腺	62-7131	鍛冶屋193	平日9:00~12:00 15:00~18:30 土曜9:00~13:00	水曜・日曜・祝日/ 土曜 午後
中央 吉浜	ジェイコー湯河原病院(入院可) (旧湯河原厚生年金病院) 内科・リウマチ科・整形外科・形成外科・脳神経外科 リハビリテーション科・消化器外科・婦人科・麻酔科	63-2211	中央2-21-6	8:30~12:00 (診療科により異なる)	土曜・日曜・祝日
	湯河原中央温泉病院(入院可) 内科 (老人保健施設 ニューライフ湯河原)	63-2555	中央4-11-2	9:00~11:30 13:00~16:30	土曜・日曜・祝日
	ゆうゆうの里診療所(一般外来可) 内科	60-1000	吉浜1855	9:00~11:30	土曜・日曜・祝日/ 月曜~金曜 午後
	川崎内科医院 循環器科・内科	63-3605	中央1-11-5	9:00~12:00 15:00~17:30	日曜・祝日/ 木曜・土曜 午後
	中川整形外科医院 整形外科	63-5620	中央2-13-3	9:00~11:30 14:00~16:30	日曜・祝日/ 木曜・土曜 午後
	YKいわさきクリニック 内科・アレルギー科	60-0788	中央1-22-7	8:30~12:00 14:30~18:00	水曜・日曜・祝日
	後藤耳鼻咽喉科クリニック 耳鼻咽喉科	62-8777	中央2-5-6	9:00~12:00 14:30~16:30	木曜・日曜・祝日/ 土曜 午後・火曜 午前
	湯河原クリニック 内科・精神科	43-8750	吉浜1917-1	9:00~11:00 13:00~15:00 (訪問診療中心・外来予約制)	土曜・日曜・祝日
	浜辺の診療所 内科・呼吸器内科・アレルギー科・心療内科	64-1600	吉浜120-5	平日9:00~12:00 14:00~18:00 土曜9:00~15:00	木曜・日曜・祝日/ 土曜 午後3時以降
	駅前	ゆがわら眼科医院 眼科	63-6400	土肥1-3-10 一福堂第2ビル3階	9:00~11:30 13:00~15:00
湯河原循環器クリニック 内科・循環器科・透析		62-5551	土肥1-3-10 一福堂第2ビル4階	9:00~11:30(水曜以外予約制)	日曜・祝日/ 月曜~土曜 午後
川越内科クリニック 内科		60-3830	土肥1-3-10 一福堂第2ビル2階	9:00~12:00 14:30~17:30(予約制)	日曜・祝日/ 水曜・土曜 午後
内藤皮ふ科 皮膚科		60-0808	土肥1-3-10 一福堂第2ビル2階	9:00~12:00 14:30~17:30	日曜・祝日/ 木曜・土曜 午後

熱海市

泉	熱海ちとせ病院(入院可) 内科	63-5881	熱海市泉17-1	9:00~11:30	土曜・日曜・祝日
---	--------------------	---------	----------	------------	----------

小田原市休日夜間急患診療所 小田原市酒匂2-32-16 0465-47-0823	休日診療	内科・小児科 耳鼻咽喉科 (眼科)	8:30~11:30 13:00~15:30 ※眼科はお問い合わせください	夜間診療	内科・小児科	平日 19:00~22:00
					土曜・日曜・祝日 18:00~22:00	
小田原市急患歯科診療所 小田原市酒匂2-32-16 0465-47-0825	休日診療	歯科	8:30~11:30 13:00~15:30			

◎病院・診療所についてのご相談は小田原医師会地域医療連携室まで

☎0465-47-0833 月曜~土曜 9:00~12:00 13:00~17:00 (日曜・祝・休日、12/29~1/3休み)

一般社団法人 小田原歯科医師会

保健・医療・福祉で地域社会に
貢献する小田原歯科医師会



一般社団法人
小田原歯科医師会
会長 安西 由充

《ごあいさつ》

近年、歯科は歯のみならず口腔の健康の担い手としての役割が期待されています。小田原歯科医師会は口腔の健康向上のために保健、福祉、医療の分野で行政等とともに事業を行っています。小田原歯科医師会の会員は自らの診療所での診療に加えて、公衆衛生、地域医療など様々な場面で地域を支える活動に尽力しています。

主な小田原歯科医師会の活動

●乳幼児歯科健診

小田原市、箱根町、真鶴町及び湯河原町で実施されている1歳6ヶ月・2歳・3歳児歯科健診等に協力しています。

●学校歯科医師

本会会員の学校歯科医、園医は1市3町の各教育機関と協力して就学時歯科検診や、小中高等学校、養護学校、幼稚園、保育園の主に定期歯科検診および歯科保健指導などを行っています。

●成人歯科健診

生活習慣病予防の一環といたしまして、成人歯科健診を実施することにより早期に適切な医療や生活習慣行動に結びつけ、疾病の悪化及び発症を予防し、80歳で自分の歯を20本以上有するのを目標に、地域住民の健康の保持・増進を図ります。

対象は、当該年度中に40・45・50・55・60・65・70・75・80歳になった方にご案内いたします。

●妊婦歯科健診

妊娠中は、むし歯や歯周病にかかりやすくなります。歯周病にかかった妊婦は、早産や低体重児出産等の危険性が増すことから、疾病の予防や異常の早期発見のため妊婦歯科健診が重要になります。

●口腔がん検診

口腔がんの早期発見・早期治療により、町民のがんによる死亡を減少させるため、問診・視診・触診による検診や口腔がんをはじめとした口腔粘膜疾患の対応研修との普及を図るために行っています。

実施月 9月・10月

場所小田原市保健センター(予定)

●介護予防教室

教室やサロンなど、様々な形で口腔機能の衰え(オーラルフレイル)を予防する活動をしています。

●小田原市休日急患歯科診療所ご案内

診療日 日曜日・祝日・お盆(8/14~8/16)
年末年始(12/29~1/3)

受付時間 9:00~11:30 13:00~15:30

場所 小田原市保健センター内歯科
小田原市酒匂2-32-16 TEL.0465-47-0825

●小田原市歯科二次診療所ご案内

診療日 火・木曜日 9:00~12:00

要予約

指導日 月・水曜日 9:00~12:00 13:00~16:00
火・木曜日 13:00~16:00

対象者 身体障害者手帳・療育手帳・精神障害者手帳をお持ちの方

場所 小田原市歯科二次診療所
小田原市南鴨宮2-27-19 TEL.0465-48-6775

●摂食嚥下診療のご案内

摂食嚥下障がい(飲み込みがうまくいかない等)食べ方が悪いのではないかといたの方の診療を行っております。

診療日 毎月第2木曜日

診療時間 13:30~16:30

担当医 研修受講済会員

指導医 昭和大学歯学部

スペシャルニーズ口腔医学講座 弘中祥司教授

診療体制 完全予約制

●小田原歯科医師会地域支援歯科連携室ご案内

診療所へ通院が困難な方の往診、訪問診療(訪問口腔ケア)を行っています。痛みがある、義歯を診て欲しいなどお困りのことがありましたら、ご相談ください。協力会員をご紹介します。

TEL.0465-49-1319

月~金 09:00~12:00 13:00~17:00

一般社団法人 小田原歯科医師会

(一社)小田原歯科医師会のその他の主な事業としては、乳幼児歯科健診、高齢者よい歯のコンクール、小学校等児童歯科保健指導なども行っております。

〒250-0875 小田原市南鴨宮2-27-19 TEL.0465-49-1311 FAX.0465-49-1551

URL <https://odawara-dent.or.jp/>

一般社団法人 小田原歯科医師会 歯医者さん

※受付時間・休診日などは変更されることがありますので、あらかじめお問い合わせください。

湯河原町						
地区	名称	電話番号	所在地	受付時間	休診日	
温泉場	平間歯科医院	62-2049	宮上552	9:30~11:30 14:00~18:00 木曜不定期診療	木曜・日曜・祝日	
宮上	おおはし歯科医院 予約制	62-0567	宮上137	9:30~11:30 14:00~17:00 (訪問診療受け付けあり)	木曜・日曜・祝日 土曜 午後	
宮下	室伏歯科医院 予約制	62-3234	宮下533	9:00~13:00 14:30~18:30 木曜不定期診療	木曜・日曜・祝日	
城堀	おはな歯科クリニック	64-1540	土肥1-4-11 緑風ビル1F	9:00~13:00 14:00~18:00 (訪問診療日:日曜(電話にて確認))	水曜(第2・3)・日曜	
	湯河原歯科医院 予約制	62-6969	土肥2-16-6	9:00~11:30 14:00~17:30	木曜・日曜・祝日	
鍛冶屋	平間歯科カジヤ医院 予約制	63-1181	中央3-2-1	10:00~12:00 14:00~18:15 土曜10:00~12:00 14:00~15:00	木曜・日曜・祝日	
	かとう歯科医院 予約制	62-0922	中央3-6-2	月・火・金 9:00~12:00 14:00~19:00 水・木 9:00~12:00 14:00~18:00 土 9:00~12:00 (土曜午後の診療はお問い合わせください。)	水曜・日曜・祝日	
	医療法人社団 八州会 あしがら西湘歯科診療所 予約制	63-1177	鍛冶屋393 1階	8:30~11:30 14:00~18:00 (訪問診療受け付けあり)	土曜・日曜・祝日	
中央	高木歯科医院 予約制	62-9389	中央1-1617-22	9:00~11:30 14:00~17:30	月曜・日曜・祝日	

真鶴町						
真鶴	平間歯科真鶴医院 予約制	68-0648	真鶴200-1	9:00~11:30 14:00~18:30 木曜不定期診療	日曜・祝日	
	こしみず歯科医院 予約制	46-7017	真鶴1814-1	9:00~12:00 14:15~19:00 土曜9:00~12:00 14:00~16:00	木曜・日曜・祝日	

その他(会員外)の歯医者さん						
城堀	城堀歯科診療所 予約制	64-1540	土肥1-4-11 緑風ビル1F	10:00~12:30 14:30~18:30 土曜 10:00~13:30	日曜・祝日	
駅前	愛歯科湯河原診療所 予約制	63-9777	土肥1-3-10 一福堂第2ビル3階	9:00~13:30 14:30~18:00	月曜・日曜・祝日	
吉浜	ヤサカ歯科医院 予約制	62-9909	吉浜572	9:30~13:00 14:00~17:00	月曜・木曜・日曜・祝日	



公益社団法人 小田原薬剤師会

湯河原町の皆様へ、
小田原薬剤師会よりご挨拶

《ごあいさつ》

美しい自然に囲まれ歴史と文化に育まれた湯河原町の皆様、この度皆様の町の暮らしのガイドに参画できることを心より感謝申し上げます。

小田原薬剤師会は湯河原町を含む足柄下郡地区においても、町民の皆様への安心安全な医薬品の安定供給を担っております。また医師会および歯科医師会と連携し地域医療の強化に取り組んでいます。

町全体が家族のような湯河原町。私たちもそんな皆様のお役に立ちたいと考えています。健康の事、介護の事、食事や睡眠の事。何か心配事がありましたら、是非いつもの薬局・いつもの薬剤師に相談してみてください。こんな時いつでも相談ができる薬剤師、いわゆる「かかりつけ薬剤師」を決めておけば、健康状態や処方薬・市販薬などの情報を継続的にチェックしてもらえるので、薬の飲み残しや重複、副作用などのトラブルを未然に防ぐことができます。また「お薬がたくさん残っているので整理してほしい。」「お薬が多くて飲み方がよくわからない。」等の問題もご自宅に訪問して状況を把握し処方医へ連絡、提案することもできます。

いつでも気軽に相談ができ、信頼できる、地域に密着した薬局・薬剤師が「かかりつけ」です。小田原薬剤師会では湯河原町の健康情報拠点となるために活動しています。これからも皆様の健康を支え、皆様から愛される薬剤師、薬剤師会を目指してまいります。湯河原町民の皆様のご理解、ご協力を賜りたく重ねてお願い申し上げます。



公益社団法人
小田原薬剤師会
会長 渡邊 千括

薬局は、薬や健康のことを何でも相談できるパートナー

「かかりつけ薬局」とは、患者様それぞれの体質や症状にあったお薬を正しく使用するためのアドバイスをくれる薬局のことです。

処方箋を調剤するだけでなく、日々の健康状態をチェックしてもらうことで、お薬の飲み合わせや副作用などのトラブルを未然にふせぎます。

かかりつけ薬局を持つことであなたのお薬の管理・健康管理の手助けをすることができます。いつでも気軽に足を運べる場所にかかりつけ薬局を決めておきましょう。

公益社団法人
小田原薬剤師会

<https://odawara-pa.com/>

公益社団法人 小田原薬剤師会 くすり屋さん

※受付時間・休診日などは変更されることがありますので、あらかじめお問い合わせください。

湯河原町

地区	名称	電話番号	所在地	受付時間		休業日
				平日	土曜日	
宮上	トキワ薬局宮上店	63-8103	宮上50-7	9:00~18:30 水曜9:00~17:00	9:00~17:00	日曜・祝日
城堀	つばめ薬局	42-9015	門川441-1	9:00~18:00	9:00~13:00	日曜・祝日
門川	まごころ薬局ゆがわら店	43-7790	土肥2-5-14	8:30~18:30	8:30~17:30	日曜・祝日
	さくらい薬局	63-9988	土肥2-5-18	8:30~18:30	8:30~18:30	木曜・日曜・祝日
中央	トキワ薬局	62-3672	中央1-25-13	8:30~18:30 水曜9:00~17:00	8:30~18:30	日曜・祝日
	ポプラ薬局湯河原中央店	60-3325	中央2-6-9	9:00~18:00	9:00~12:30	日曜・祝日

真鶴町

真鶴	吉田薬局	68-0746	真鶴714	8:30~18:30	8:30~18:30	日曜・祝日
	セイジョー 薬局真鶴店	43-7831	真鶴町岩246-2	9:00~17:00	9:00~17:00	日曜・祝日

小田原市休日夜間急患薬局

小田原市酒匂2-32-16
TEL.0465-47-0826

開局時間

平日 19:30~22:00
土曜日 18:30~22:00
日・祝日 9:00~15:30/18:30~22:00



公益社団法人
小田原薬剤師会

〒250-0011 小田原市栄町 2-13-1
TEL 0465-23-2658
URL <http://www.odawara-pa.com/>

医療機関



医療・薬局 駅周辺MAP

内科・アレルギー科



Iwasaki medical Clinic
since 2008

YKいわさきクリニック

診療受付時間 月 火 水 木 金 土 日祝

8:30~12:00 ○ ○ / ○ ○ ○ /

14:30~18:00 ○ ○ / ○ ○ ○ /

休診日 水曜・日曜・祝祭日

www.yk-iwasaki.com

中央1-22-7 ☎60-0788

酸素ルームで 癒しませんか？

あなたの健康に奉仕します

トキワ薬局

本店 中央1-25-13

☎0465-62-3672

FAX 0465-20-3743

宮上店 宮上50-7

☎0465-63-8103

FAX 0465-63-8104



ホーム
ページ

LINE
アカウント



胃腸科・内科・外科・皮膚科 こう門科・循環器内科・心臓血管外科

湯河原胃腸病院

土肥4-3-1 ☎62-7181 FAX 62-9665

診療日 受付時間	病 院	
	午 前	午 後
月曜～金曜日	9:00～12:00	13:30～16:30
土 曜 日	9:00～12:00	—
休 診 日	日 曜 ・ 祝 日	

皮 膚 科：第1・3週の水曜日の午前11時迄

暮らしの便利ガイド

医療・薬局

一般財団法人 生活保健協会

 **湯河原**
Chuu HP

中央温泉病院

湯河原中央温泉病院介護医療院

【診療科目】内科
(医療療養病床223床・介護医療院96名)

診療受付時間	月	火	水	木	金
AM 9:00~11:30	○	○	○	○	○
PM 1:00~ 4:30	○	○	○	○	○

休診日 土曜・日曜・祭日

中央4-11-2   63-2555

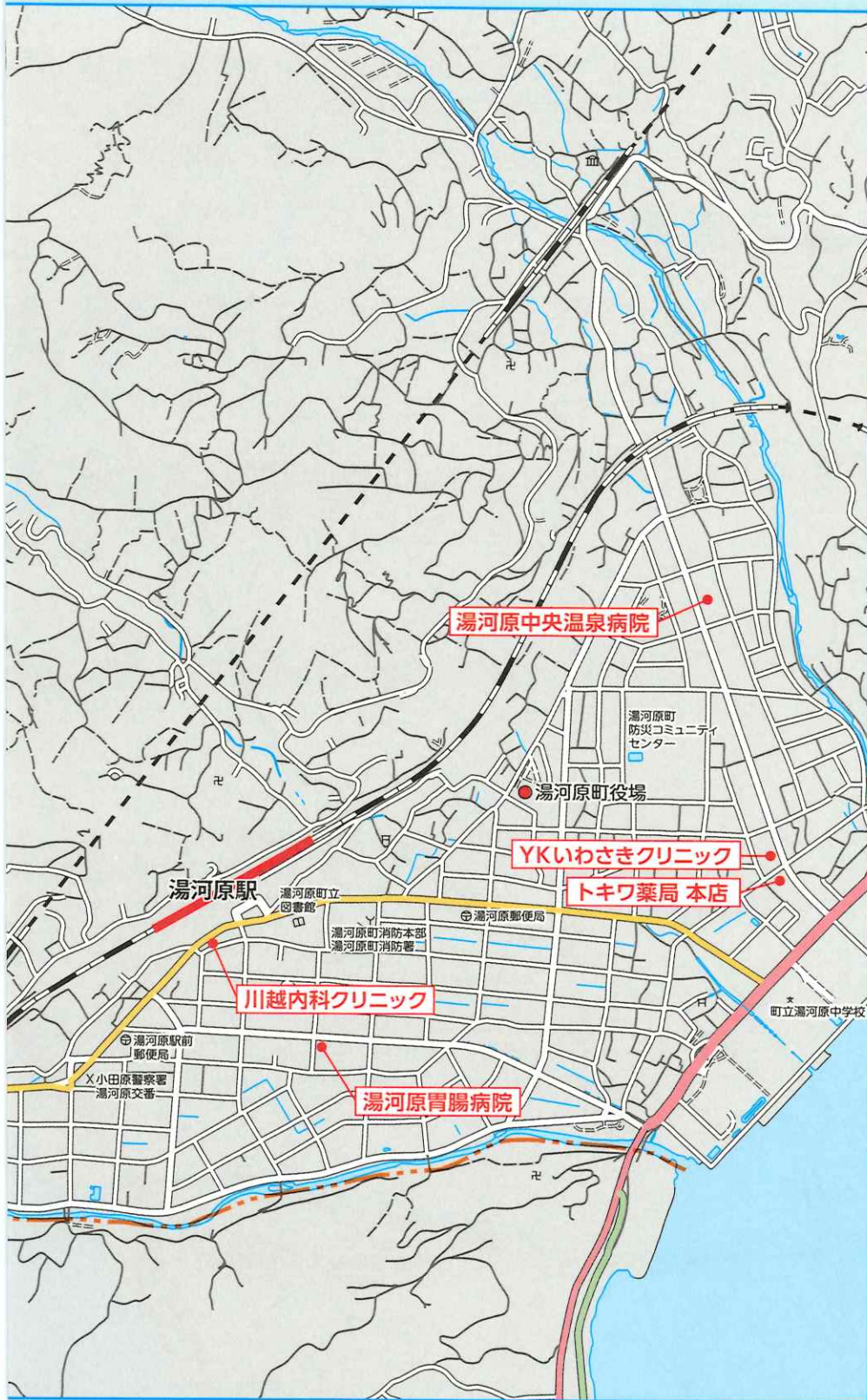

川越内科 クリニック

	月	火	水	木	金	土
AM9:00~12:00	○	○	○	○	○	○
PM2:30~ 5:30	○	○	/	○	○	/

● 休診日 ● 水曜午後 / 土曜午後 / 日曜・祝日

土肥1-3-10 一福堂第2ビル2階  (0465) 60-3830



医療・薬局 駅周辺MAP



国際医療福祉大学 熱海病院

- 救急指定病院 ■災害拠点病院
- 地域がん診療病院
- アレルギー疾患医療拠点病院

胃・大腸 内視鏡検査
人間ドック／各種健康診断



受付時間	午前8:30~12:00 午後13:00~16:30
診療時間	午前9:00~13:00 午後14:00~17:00
休診日	日曜・祝日・年末年始

熱海市東海岸町 13-1

熱海駅より徒歩 8分

熱海駅⇄病院間送迎バスあり



HPはこちら➡

TEL **0557-81-9171**

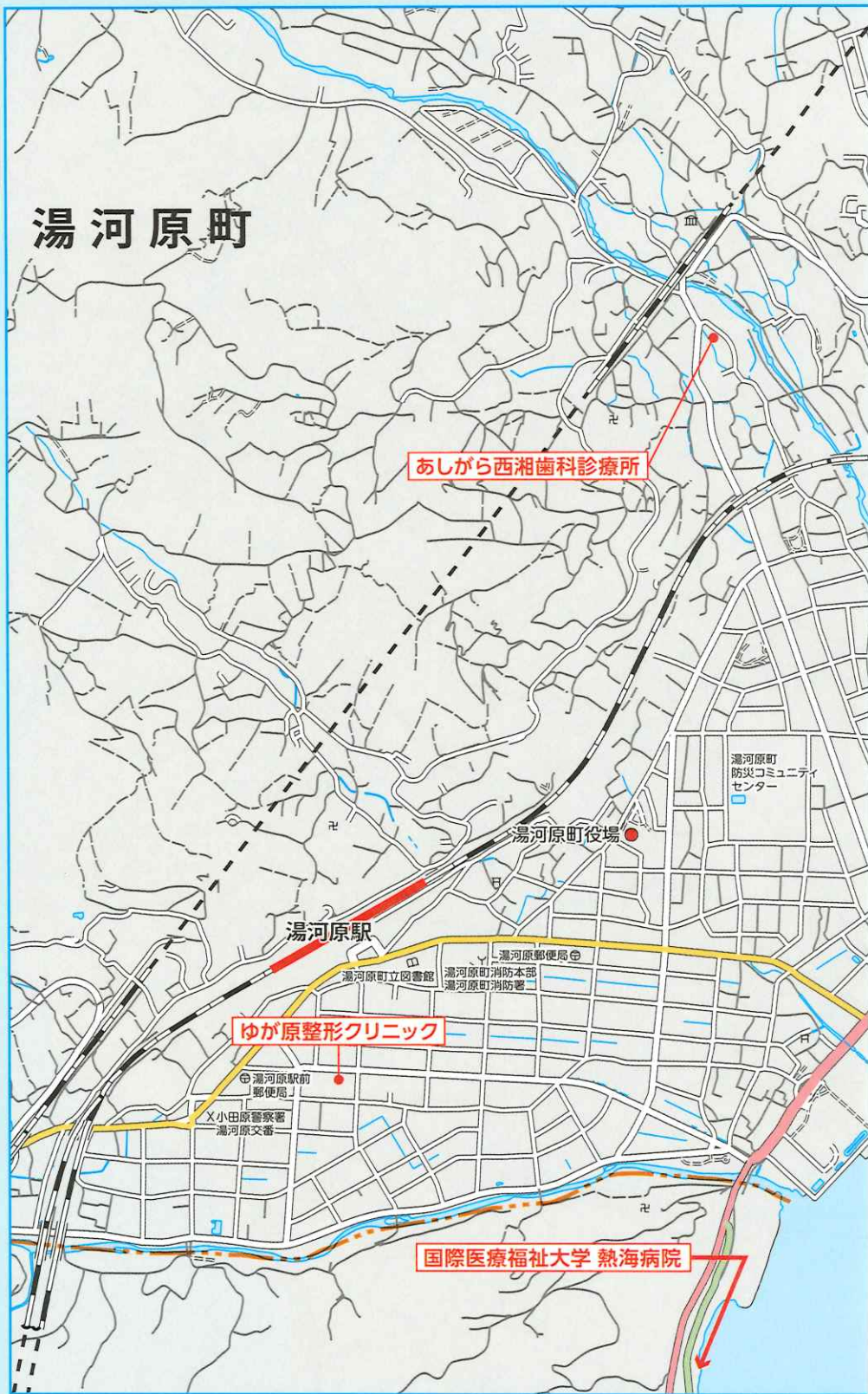

くりた眼科クリニック

KURITA★EYECLINIC

院長 栗田正幸

日本眼科学会認定眼科専門医

小田原駅東口より徒歩3分 緑町バス停前
小田原市栄町1-14-9 NTビルI 2F

TEL **21-0550**

☑ 診療時間	月	火	水	木	金	土	日・祝
9:00~12:00	○	○	○	/	○	○	/
14:30~17:00	○	○	○	/	○	/	/

予約診療いたします。

初診の受付は診察終了1時間前までになります。



暮らしの便利ガイド

医療・薬局

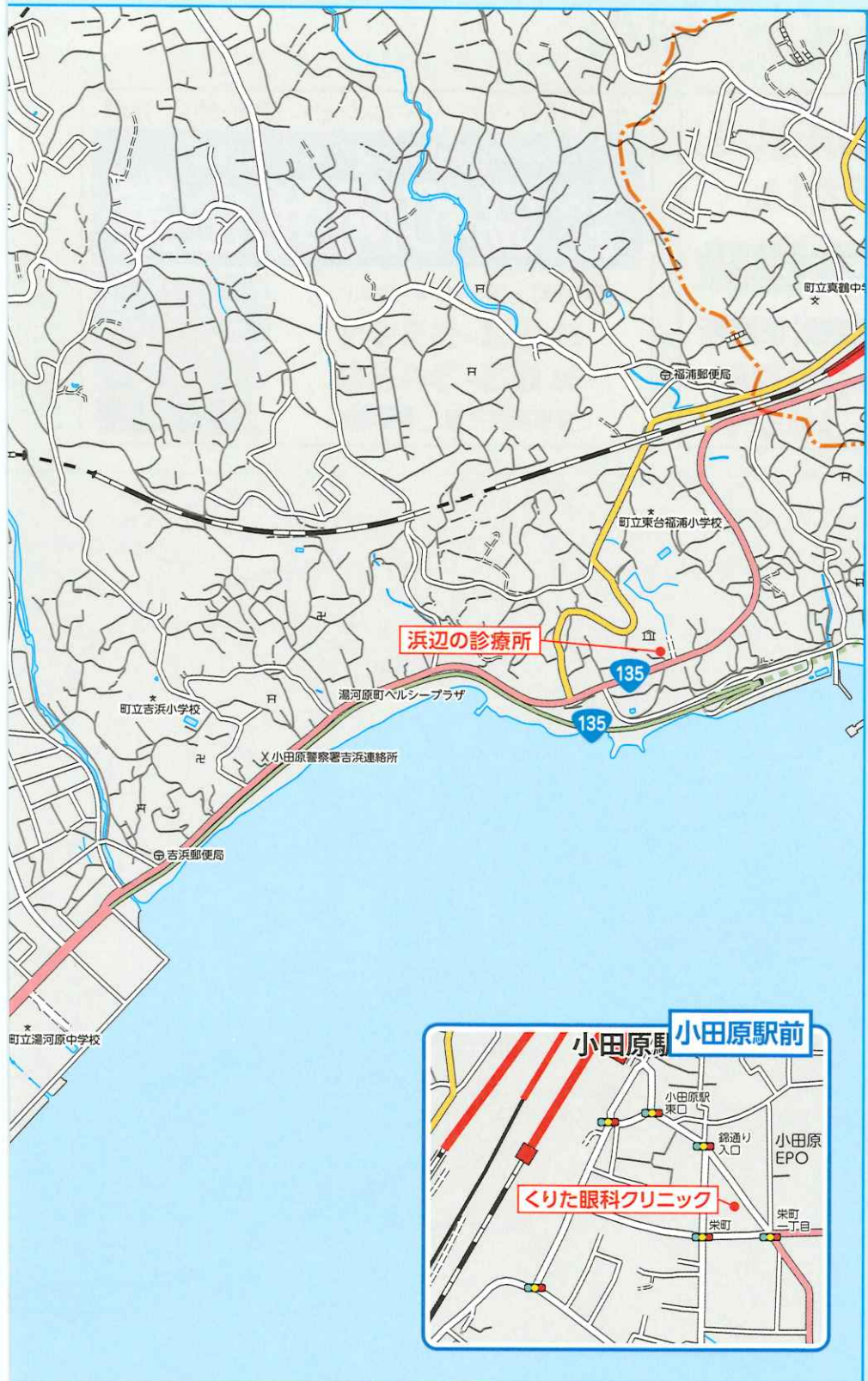

ゆが原整形 クリニック

診療科目 整形外科・リウマチ科
リハビリテーション科

診療時間	月	火	水	木	金	土	日
9:00~12:30	●	●	●	●	●	●	／
15:00~18:00	●	●	●	●	●	●	／

休診日：日曜・祝日

土肥4-1-23 **P**あり

☎0465-64-0632

+

 浜辺の診療所

☎64-1600

診療科目

一般内科

国道135号線沿い



湯河原町吉浜120-5

診療	月	火	水	木	金	土
午前	●	●	●	休	●	●
午後	●	●	●	休	●	15時 まで※

※土曜日はお昼休みなし(8:45-15:00)

受付 午前：8:45~12:00
午後：14:00~18:00

休診日：木曜・日曜・祝日



医療法人社団 八洲会 あしがら西湘 歯科診療所

- 診療日 月曜日~金曜日
- 休診日 土曜日・日曜日・祝日
- 診療時間 午前 8:30~12:00
午後 14:00~18:30

無料送迎
いたします。
(訪問診療可)

湯河原町鍛冶屋393 (旧JAかながわ西湘鍛冶屋支店内) **☎0465-63-1177**



暮らしのガイド MAP

まさかの災害に備え危険の見直しを!
お気軽にご相談下さい。

サ 株式会社 佐々木土木建設

(有) 佐々木土木建設一級建築設計事務所

宮上760-114

☎ 63-2658
FAX 63-3501

土地・建物・アパート・マンション 売買・仲介・管理

神奈川県知事免許(14)第7663号

有限会社 **協和開発企業**

湯河原町土肥1-10-4 (協和ビル)

☎ 63-5511

FAX 63-3450

協和開発企業 検索



お食事処 **ホリーぶ**



一番人気!!
チキン南蛮定食!



0465-46-9771
宮上 458-31

Je suis un
樹翠庵



「植物」「芸術」「伝統文化」をテーマにした
アートギャラリー&ショップ
tel:050-8887-5466
address: 宮上 458-24

Instagram

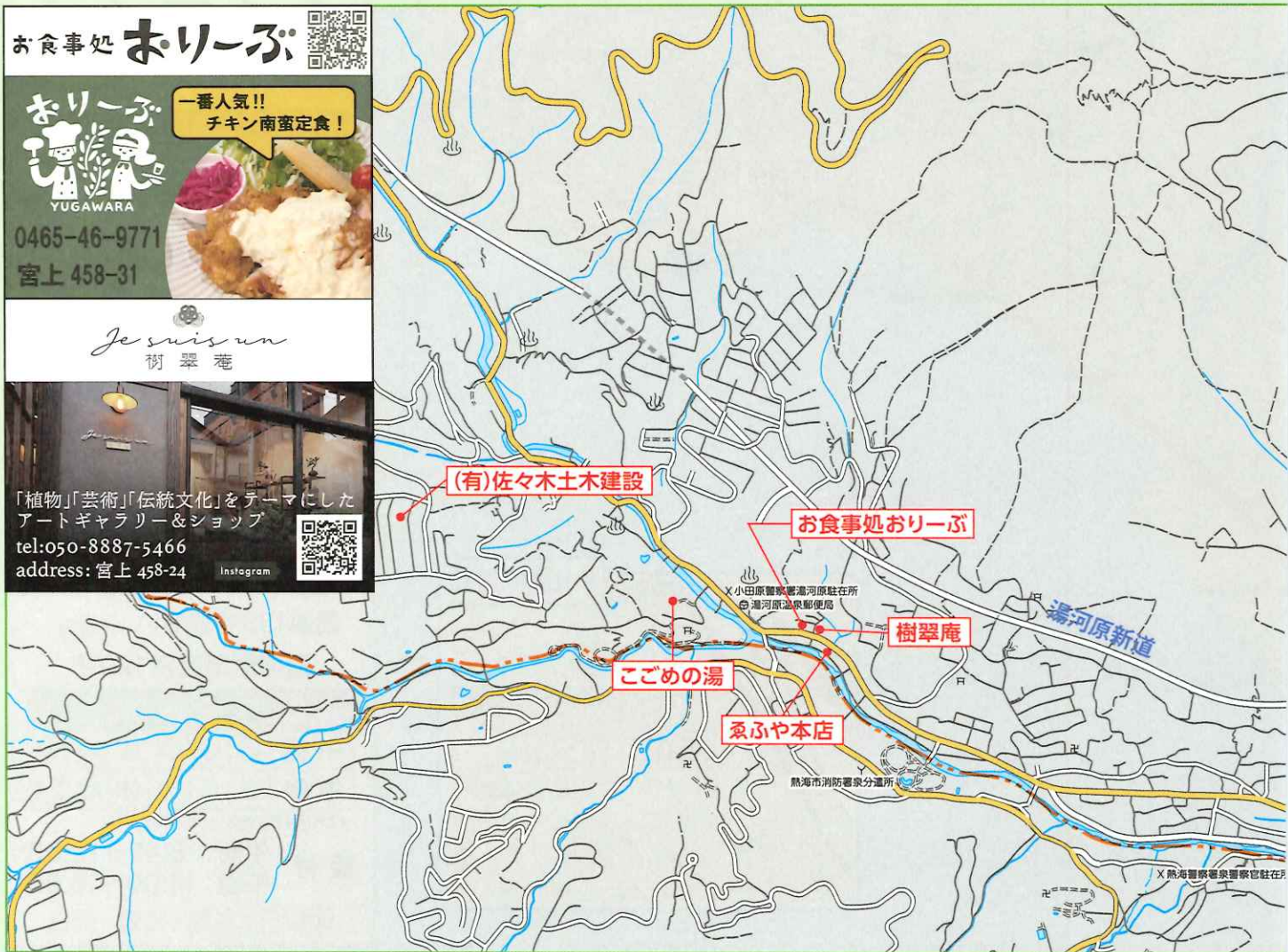

湯河原町温泉場区会

1日ゆっくり日帰り温泉

湯河原町

にごめの湯

指定管理者

259-0314 神奈川県足柄下郡湯河原町宮上 562-6

お問合せ: 0465 (63) 6944



(有) クリーンアップ

ナンバー1を目指して!

We aim at the Number 1!
どんな汚れも、お掃除の専門店
「クリーンアップ」に
おまかせください。



真鶴町岩561 <http://www.clup.co.jp>

TEL 68-3828 FAX 68-0299

暮らしの便利ガイド 暮らしのガイド



TIVOLI
スイーツファクトリー

営業時間 / 10:00 ~ 17:00
定休日 / なし (12/31, 1/1 店休日)
※年数日メンテナンス休日あり
神奈川県湯河原町土肥 1-15-4
TEL 0465-63-0404
JR 湯河原駅から徒歩3分・専用駐車場有り
<http://www.tivoli-factory.com/>



生活を支えるガス会社
住宅リフォームもはじめました。

都市ガスの供給、ガス機器の販売、
メンテナンス、ガス工事
プロパンガスの販売、工事
住宅リフォーム

湯河原ガス株式会社

湯河原町土肥 1-13-11
TEL 0465-63-1601(代表) FAX 0465-63-6560

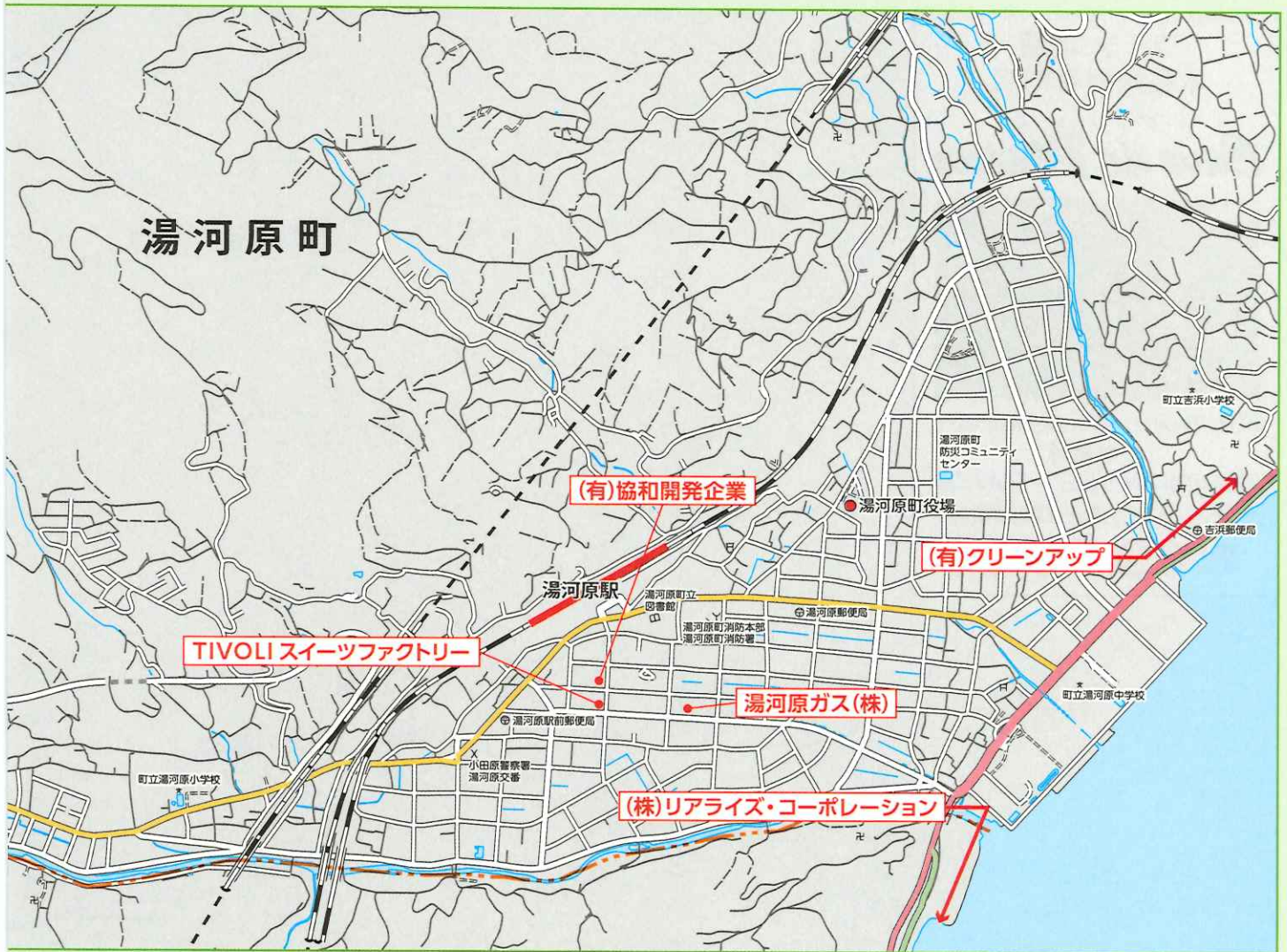

リゾート物件管理のことなら
realize corporation
リアライズ・コーポレーション

不動産売買・仲介・買取り
realize estate
リアライズ・エステート

外国からのお客様にもご対応
物件売却までの管理もセットで
物件購入後のあれこれにもご対応

ハウスクリーニング 別荘管理
造園 荷物撤去 リフォーム

株式会社
リアライズ・コーポレーション [Web]
0557-87-1860
熱海市田原本町9-1 熱海第一ビル1階
営業時間 9:00 ~ 19:00

リアライズ・コーポレーション不動産事業部
リアライズ・エステート [Web]
0557-55-7828
熱海市田原本町9-1 熱海第一ビル3階
営業時間 10:00 ~ 18:00

湯河原の歴史に育まれたきび餅

魚ふや本店

きび餅 温泉まんじゅう 羊羹

木曜日定休
宮上459

0465-63-3301
FAX 0465-63-3679





暮らしのガイド MAP

不動産の賃貸・売買仲介
リフォーム等のご相談なら!



株式会社 住都HOMES

湯河原町土肥五丁目2番地22
(明店街バス停すぐ側)

E-mail info@jutohomes.com

TEL/FAX **0465-46-7310**

HPは



空と海 新・吉祥公園墓地

永代供養墓
樹木葬

大切な家族の一員
ペットと共に
眠れるのが魅力



須藤石材株式会社

須藤吉祥公園 検索

受付時間: 9:00~17:00

吉浜免沢 1967-13

TEL **0120-25-1131**

ワイン・地酒
本格焼酎専門店

カーヴ・ド・プレジール

Cave de Plaisir



<http://www.cavedeplaisir.com>

年中無休

営業時間 AM10:00~PM7:00

土肥4-2-19(湯河原胃腸病院裏)

☎ **63-7744**



温泉で身も心もゆったりと
板長自慢の和洋会席膳でおもてなし

お一人様
ご宴会 **5,500円**~ (税込)

湯河原温泉
ホテル城山 0465-63-0151

※写真はイメージです

伊豆箱根地区唯一のラドン温泉

お一人様
日帰り **1,720円**~ (税込)

湯河原温泉
ホテル城山 0465-63-0151

※写真はイメージです

暮らしの便利ガイド 暮らしのガイド



One'S Top

ワンストップ

不動産売買から建築施工まで
ワンストップでご提供。

**熱海
市役所隣り**

お気軽にご来店
ください!

不動産・別荘 仲介・賃貸

注文住宅・リフォーム

不動産・別荘 買取・査定など

www.one-s-top.co.jp

ワンストップ株式会社 〒413-0015 静岡県熱海市中央町2-2

静岡県知事(1)第13740号 (公社)全国宅地建物取引業保証協会会員
(公社)静岡県宅地建物取引業協会会員 (公社)東海不動産公正取引協議会加盟

TEL.0557-81-5588





当社案内図(営業時間 9:30~19:00)

当社ホームページ
QRコード





マッサージ・はり・きゆう てのごい治療院

施術時間	月	火	水	木	金	土	日
10:00~20:00	○	○	休	○	○	○	休

※最終受付 19:00

中央5-1600 ☎0465-62-6535



湯河原・熱海・真鶴エリアの不動産売買仲介・別荘管理
皆さまのライフスタイルに『彩り』を添えるお手伝い



Irodori

女性視点で丁寧な対応を心掛けています お気軽にご相談ください

TEL. 0557-85-2188
info@i-rodori.com

Irodori株式会社 (いろどり)

静岡県知事免許(1)第14206号
(公社)全国宅地建物取引業保証協会会員 (公社)静岡県宅地建物取引業協会会員
〒413-0017 静岡県熱海市福道町7-10 後藤ビル5階(熱海警察署前)



商工会在が推薦する地元企業で安心リフォーム



～住みよい暮らしのお手伝い～

家のことなら リフォームお助け隊

～頼んで安心！地元の企業！～

家屋のリフォームや修理などお気軽にご相談下さい！

雨とい・防水・屋根・窓
外壁・内壁・ドア・ベランダ・キッチン
床・畳・ウッドデッキ・風呂・トイレ
洗面・ガーデニング・外構・測量

家回りの事は
何でもやります！
見積り無料！



ご連絡は町商工会へ

☎(0465) 63-0111

業種別ガイド — 建築・リフォーム —

ジュタン・カーテン・クロス張・椅子張替
襖・障子張替・リフォーム工事

消防庁認定防災表示者
県知事許可第73464号

インテリア桂田

代表者 北川 宏治 かつら だ

中央1-5-3 ☎62-4541 FAX 62-1554



トイレのつまり 水道のトラブル!

☎63-3844 FAX63-3854

湯河原町鍛冶屋692 (有)大伸設備

耐震診断・耐震補強
バリアフリー・介護リフォーム
木造住宅の新築・その他リフォーム

住宅ローン相談・補助金相談他

株式会社 大幸建設

土肥5-15-8 ☎62-6048

<http://www.daikou-kensetsu.co.jp>

総合建築・リフォーム

神奈川県知事許可(般-3)第77492号

おかげさまで湯河原の地に創業65年

株式会社

(吉) 山本建築

第53回建築士会全国大会(H22年)伝統技能者賞受賞
平成23年「現代の名工」厚生労働大臣表彰受賞
平成27年 黄綬褒章受賞

湯河原町鍛冶屋562-5

TEL0465-60-0655 / FAX0465-64-1641

知っておきたいエコリフォーム



快適で地球にやさしい暮らしを個々で
実現して地球環境を守りましょう

地域の気候や環境に適したリフォームをすることや、
自然の力を利用することで光熱費を削減することができます。
省エネでエコと家計に優しい暮らしをめざしましょう。



① 太陽エネルギーを活用

太陽電池を使用して、太陽光エネルギーを電気に
変える太陽光発電システムや、太陽熱を利用して水
を温める太陽熱温水や床暖房などがあります。

② 給湯設備も省エネ時代

ガスを使って発電、排熱を暖房・給湯に利用する
家庭用コージェネレーションシステムや、省エネ効果
の高い高効率給湯器などがあります。

③ 窓や外壁などの断熱性能

窓は、熱の出入りが大きい断熱性能に大きく
影響します。ガラス自体を二重サッシや複層ガラスに
するなどの方法により断熱性能が向上します。また、
二重サッシは結露の防止にもなります。

外壁、屋根、天井、床などの断熱性能を高めると
屋外との熱の出入りを減らすことができるため冷暖
房の効果が高まります。

④ 自然も有効利用する

壁やベランダにツタ植物を植えて緑のカーテンで
夏の日差しを避ける、家の中の風通しをよくする
など、自然を上手に取り入れましょう。

業種別ガイドー葬祭・霊園・遺品整理ー

宗教宗派自由

富士を背に海を望む天空の公園墓地
ATAMI HIGANESAN REIEN



日金山霊園 🔍 検索



公益財団法人
あ た み ひ が ね さ ん れ い え ん
熱海日金山霊園
熱海日金山霊園石材センター

お問合せ資料のご請求は…
☎ **0557-82-4100**
受付時間:午前9時～午後4時【水曜定休】

ペットも一緒に
収蔵可 

仏壇・仏具・線香・造花
年中無休

(有)茂登山商店

昭和23年創業
土肥5-7-8 ☎ **62-2650** FAX **63-6777**

ご葬儀 **土肥斎場**
家族葬・直葬他
ご相談承ります。 土肥4-7-17



空と海
しん きち じょう こう えん ぼ ち
新・吉祥公園墓地

永代供養墓
樹木葬

大切な家族の一員
ペットと共に
眠れるのが魅力 

須藤石材株式会社 須藤吉祥公園 🔍 検索
受付時間:9:00~17:00 吉浜克沢 1967-13 ☎ **0120-25-1131**

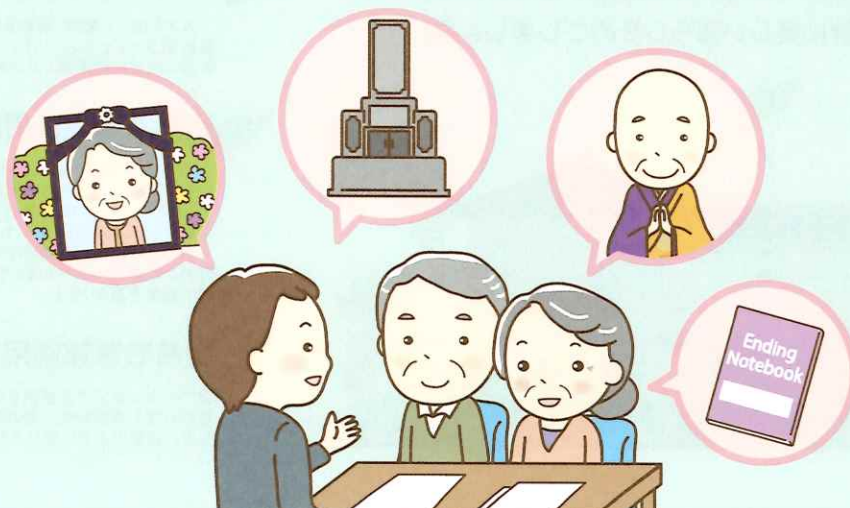
MEMO

Handwriting practice area consisting of 20 horizontal dotted lines.



我が家のかかりつけ電話帳

いざという時あわてないためにも、ここにメモしておきましょう

内科 TEL

外科 TEL

歯科 TEL

眼科 TEL

耳鼻科 TEL

小児科 TEL

TEL

電気 TEL

水道 TEL

ガス TEL

電気器具 TEL

美容院 TEL

床屋さん TEL

.....

.....

.....

メモ



国際医療福祉大学熱海病院

救急医療・がん治療・リハビリテーション・人間ドックなど
質の高い医療をご提供し、地域医療に貢献いたします

外来診療のご案内 月～土曜日 (日曜・祝日・年末年始 休診)

受付時間 午前 8:30～12:00 午後 13:00～16:30

診療時間 午前 9:00～13:00 午後 14:00～17:00

※受付時間・診療時間に関しては、各診療科・曜日によって異なります。

- 内科 ■消化器内科 ■循環器内科 ■呼吸器内科
- 腎臓内科(人工透析) ■糖尿病・代謝・内分泌内科
- 脳神経内科 ■漢方内科 ■精神科 ■小児科 ■外科
- 消化器外科 ■整形外科 ■移植外科 ■呼吸器外科
- 脳神経外科 ■心臓血管外科 ■形成外科 ■皮膚科
- 泌尿器科 ■産婦人科 ■眼科 ■耳鼻咽喉科
- リハビリテーション科 ■放射線科 ■麻酔科(伊藤英基)
- 救急科 ■病理診断科 ■臨床検査科 ■歯科口腔外科

胃・大腸内視鏡検査/人間ドック/各種健康診断も行っております



〒413-0012 熱海市東海岸町 13-1

熱海駅より徒歩 8分

熱海駅⇄病院間送迎バスあり

HPはこちら→

TEL 0557-81-9171



ふたり墓所<sup>供養
区画</sup>
「ペアーライフ」

広大な相模湾が見渡せる湯河原



好評につき
増設しました

空と海

新・吉祥公園墓地

大島 初島 利島 新島 小室山 大室山

真鶴半島

湯河原町

1区画 永代使用料 10年、20年の
墓石工事代 延長供養制度が
消費税 ございます

79.2万円より(税込)
※年間管理料は別途
※1合葬2人目が埋葬されてから起算して10年後に
永代合葬供養墓に改葬されます

大切な家族の一員
ペットと共に
眠れるのが魅力



総額100万円(税込)以内で建てられます!

一般墓所 0.54m²
永代使用料 21.6万円(非課税) + 墓石工事代 77万円より(税込)
(基本彫刻料含む)

98.6万円より(税込)
※年間管理料は別途

ご好評につき
追加開放
いたしました!



施工例

お問い合わせ先

創業明治38年
霊園・墓石の

須藤石材 ☎0120-25-1131

須藤吉祥公園

検索



「ゆがわら暮らしのガイドブック」

令和6年3月発行

発行

湯河原町

〒259-0392 神奈川県足柄下郡湯河原町中央2-2-1
TEL 0465-63-2111(代表)

広告販売

株式会社シーエム

〒243-0021 神奈川県厚木市岡田3201 シカシンビル1F
TEL 046-228-3771(代表)

※無断で複写、転載することをご遠慮ください。

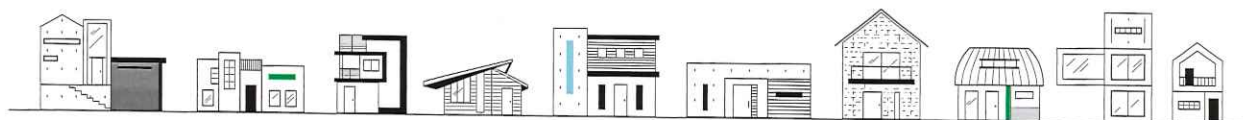

信頼と実績で創業35年

湯河原・真鶴の
不動産コンシェルジュ

株式会社リアルター



YUGAWARA MANAZURU

Style of Life

ResortHouse

SpaHouse

GardenHouse

VintageHouse

BeachHouse



湯河原リアルター



(公社)全国宅地建物取引業保証協会会員
神奈川県知事(8)第17692号

自然を感じるリゾート・不動産

Realtor
YUGAWARA

株式会社 リアルター

TEL 0465-62-0008

営業時間
9:00~19:00

定休日
毎週水曜日・第一火曜日

〒259-0302
神奈川県足柄下郡湯河原町門川497番地
FAX 0465-62-1199
✉ info@rialta.co.jp

