

# 小学校・中学校・高等学校の 児童生徒情報を統合管理

te@cher.navi

小学校・中学校・高等学校の、多様な校務処理に適した機能をトータルに提供し、出欠・成績処理や、データの全校統計処理等、児童生徒情報の自治体統合管理を実現します。指導要録等の各種帳票の電子管理や、データ連係による校務処理の効率化と、指導情報の共有化により、教育の質の向上に寄与します。

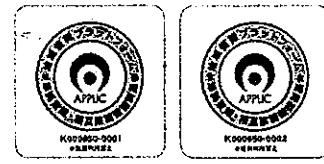
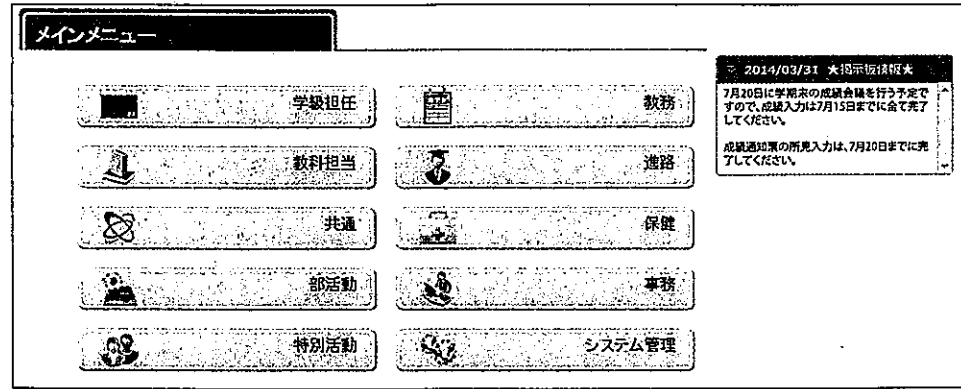

「教育アプリケーションユニット標準仕様」準拠登録・相互接続確認製品

## 直感的に分かりやすい操作性

教職員の職務に応じたメニュー構成により、業務目的に必要な機能を利用者の立場に立って、分かりやすくガイドします。システム操作に不慣れな方にも、使いやすい操作性を実現します。

## Excelとの高い親和性

成績入力や、システム導入時の児童生徒データの登録も、Excelからの入力を実現できます。

## 公簿帳票の原本確保

全ての帳票は、PDFによる出力や保管が可能で、公簿帳票等の改ざんを防止し、原本の真実性を確保できます。

## 帳票のレイアウト編集が可能

通知表等、各学校で個別にレイアウトが異なる帳票について、帳票のレイアウトを学校が編集できる機能を提供できます。

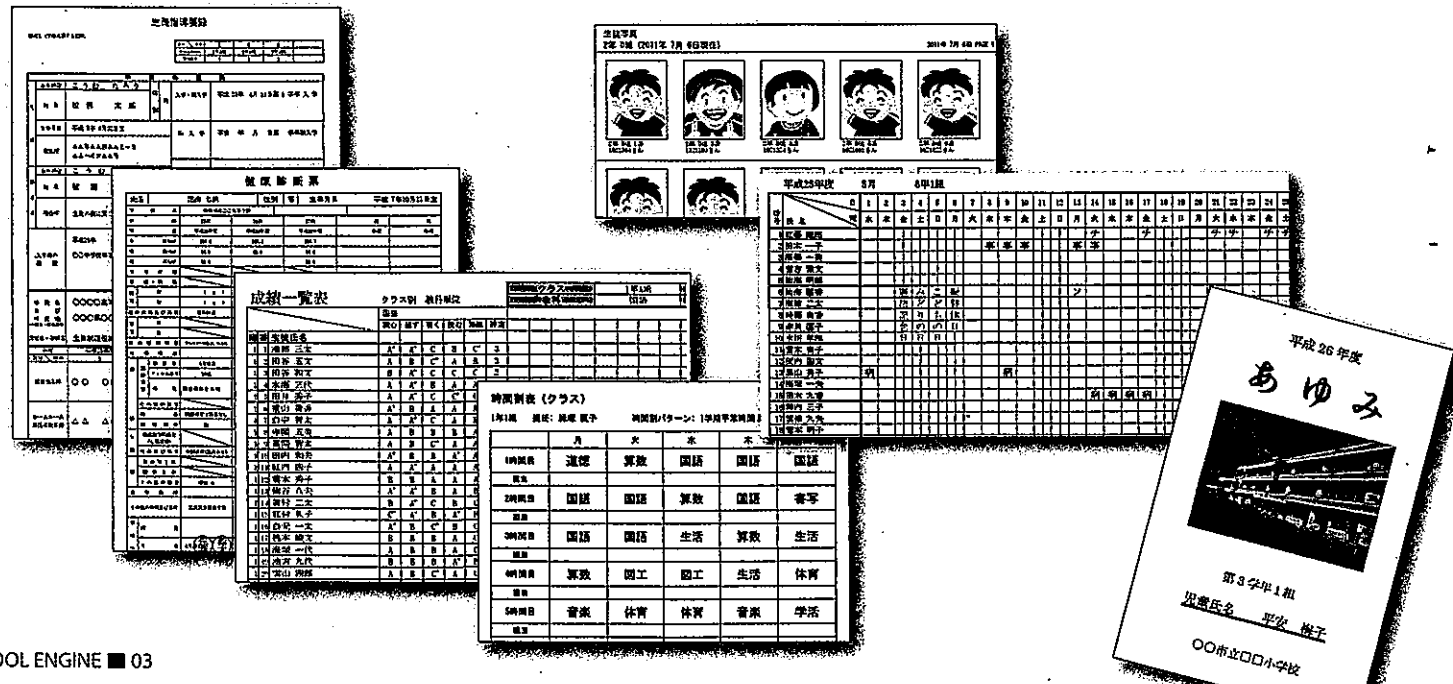

## 主な機能

	小学校	中学校	高等学校
児童生徒情報	児童の個人情報、学籍情報や特別支援学級を管理(※呼称は「児童」)	生徒の個人情報、学籍情報や特別支援学級を管理(※呼称は「生徒」)	生徒の個人情報、学籍情報や、取得資格、学校外活動を管理(※呼称は「生徒」)
受講管理	クラス別・教科別の時間割管理、時数集計	クラス別・教科別の時間割管理、時数集計	各生徒のカリキュラムや習熟度に応じた、生徒別時間割を管理
出欠管理	日別の出欠状況管理	日別・授業別の出欠状況管理	日別・授業別の出欠状況管理
週案簿	週案の予実管理	週案の予実管理	
成績管理	観点別評価、単元別評価の成績管理	観点別評価、単元別評価の成績管理	定期考査評価及び、単位認定、成績不振判定など
保健管理	健康診断結果、保健室利用状況や、自治体報告	健康診断結果、保健室利用状況や、自治体報告	健康診断結果、保健室利用状況や、自治体報告
進路指導		進路希望調査、実力テスト結果、進学先の管理、自治体報告	進路希望調査、進学・就職結果管理や、自治体報告
帳票機能	<ul style="list-style-type: none"> <li>各種児童名簿</li> <li>通知票、成績一覧表</li> <li>健康観察簿</li> <li>出席簿、指導要録</li> <li>帳票編集ツール</li> </ul>	<ul style="list-style-type: none"> <li>各種生徒名簿</li> <li>通知票、成績一覧表</li> <li>健康観察簿</li> <li>出席簿、指導要録、調査書</li> <li>帳票編集ツール</li> </ul>	<ul style="list-style-type: none"> <li>各種生徒名簿</li> <li>通知票、成績会議資料</li> <li>出席簿、指導要録、調査書</li> <li>各種証明書</li> <li>帳票編集ツール</li> </ul>
教育委員会	全校生徒の統計データ作成	全校生徒の統計データ作成	全校生徒の統計データ作成

## 主な画面

### 児童・生徒情報管理

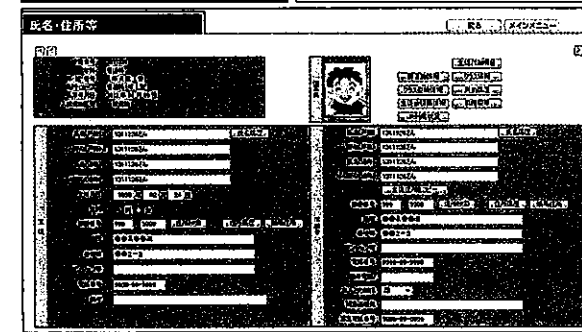

児童生徒の個人情報を管理し、氏名や住所等の変更履歴も記録します。また、特別活動や気づきなどの日々の指導情報を共有することができます。

### 出席管理

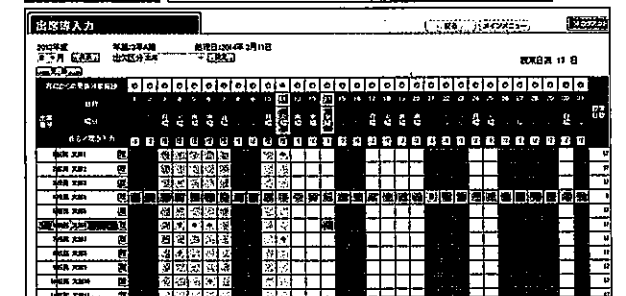

日別・授業別の出欠状況を管理し、時数集計や各種出欠統計を実現します。また、不登校や長期欠席者などを適時に把握することができます。

### 成績管理

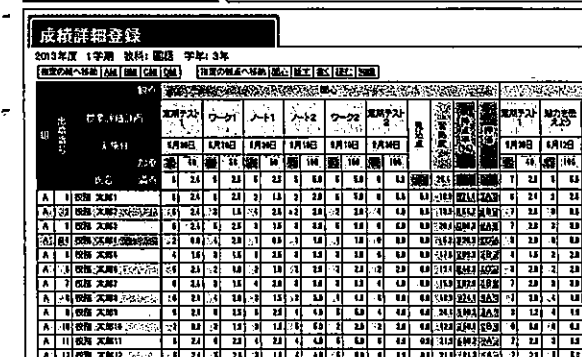

小中学校は観点評価から習熟度を計算したり、高等学校は定期考査から評価・評定を計算するなど、小中高校に適した成績処理機能を提供します。

### 保健管理

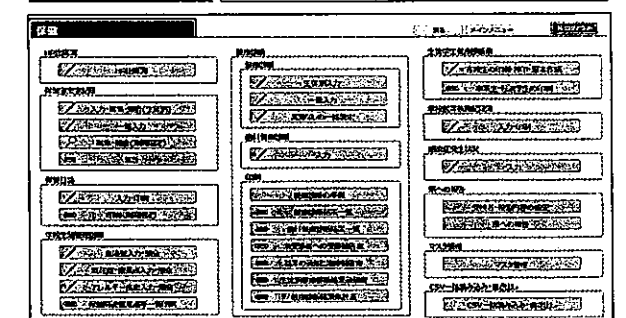

健康診断結果や保健室入室記録、生活管理指導などの情報を管理します。また、感染症発生状況や各種保健情報の自治体報告も実現できます。