

広報

あなたの暮らしに笑顔と情報を

# ゆがわら

Town of Yugawara Public Relations

2017

6

Vol.665

## Contents

- 健康遊具で体を鍛えよう! ... 2
- イベント情報 ... 3
- 税金と保険料は期限内に納付を ... 4
- 町の財政状況を公表します ... 6
- 新しい「町民証」に交換をお願いします ... 8
- 特定健康診査・ご長寿健康診査で健康管理を ... 10
- 情報ひろば ... 14

茶摘み体験 ※関連ページP12





日々の健康づくりに・・・

# 健康遊具

で体を鍛えよう!

町では、町内の公園に本格的な「健康遊具」を設置しています。  
 「健康遊具」は、皆さんの健康に役立つ本格的なフィットネスマシンです。公園によって設置している健康遊具が異なり、複数の公園を巡ることで、全身をまんべんなく鍛えることができます。  
 「健康遊具」を活用して、楽しみながらトレーニングをしてみませんか。

問 公園課管理係 内線522・523



いろんな公園の健康遊具を使って、健康な体づくりをしよう!



## 【健康遊具の紹介】

※各公園各下段に記載の番号に対応

① プルウエイト			広背筋など上半身を強化し、手首・胸・首の関節を鍛える	② アブドミナル			腹筋の強化
③ スイングウエスト			下半身の強化	④ ステップサイクル			心肺機能の強化
⑤ サークルターン			肩の筋力の強化・肩の柔軟性の増加	⑥ ツイストウエスト			腹部・腰の柔軟性の増加
⑦ クロスカントリー			心肺機能の強化	⑧ ツインサークルターン			肩と上半身の関節の強化
⑨ プッシュアップ			大胸筋・上腕三等筋など上半身を強化し、胸・首の関節を鍛える	⑩ レッグプレス			大腿四等筋などの下半身を強化し、膝の関節を鍛える

○ウエイトトレーニング系：プルウエイト・アブドミナル・プッシュアップ・レッグプレス

○有酸素運動系：スイングウエスト・ステップサイクル・クロスカントリー

○ストレッチ系：サークルターン・ツイストウエスト・ツインサークルターン

※健康遊具は、大人を利用対象として健康づくりを目的とした屋外用フィットネスマシンです。子どもが利用する可能性がある健康器具として基準ののっとり安全確保に努めていますが、利用対象年齢は13歳以上です。小学生以下の人は利用しないでください。

※けがや故障、騒音の原因となりますので、遊具を乱暴に扱わないでください。



# 星ヶ山公園 さつきの郷

臨時バス運行のおしらせ

問 観光課振興係 内線712714



時刻	湯河原駅発	星ヶ山公園 さつきの郷発
9	00	-
10	30	00
11	-	30
12	00	-
13	45	15
14	-	45
15	15	-
16	-	15

6月11日(日)まで、湯河原駅からさつきの郷<sup>さと</sup>行きの臨時バスを運行しています。

**運賃 大人360円 小人180円**

※悪天候時には運行を見合わせる場合があります。

◆イベント

▶アロハ・フラダンス at さつきの郷

6月10日(土) 11:30~/13:30~

※雨天の場合、6月11日(日)

◆さつきの郷マルシェ (地場産品販売コーナー)

期間中 10:00~15:00

## 初夏のイベントを楽しもう!

湯の里ゆがわら  
はなしょうぶ  
花菖蒲展

6/1(木)~  
11(日)

湯河原温泉観光協会  
☎64-1234

花菖蒲の鉢植えを多数展示します。  
さまざまな花菖蒲をご覧ください。

- 時間 10:00~21:00
- 会場 湯河原観光会館

うたげ  
ほたるの夏

6/1(木)~  
11(日)

湯河原温泉観光協会  
☎64-1234

万葉公園の水際にゲンジボタルが  
舞い踊ります。

観光会館前広場では、飲食の提供  
や地元の工芸品を販売します。

- 時間 19:30~21:00
- 会場 万葉公園

温泉場町歩き  
ガイドツアー

6/11-25  
7/9-23(日)

湯河原総合情報センター  
☎63-5599



湯元通りを中心に、湯河原の歴史や  
老舗旅館、源泉井戸、町営温泉の仕  
組みについて解説する町歩きツアーで  
す。

- コース 町立湯河原美術館(外観)  
(集合10:30)→湯元通り→観光会  
館郷土資料館→ふふや(解散12:00)
- 定員 各日15人(先着順)  
※最少催行人数3人
- 参加料 1,500円
- 申し込み 湯河原総合情報セン  
ターへ

湯河原・小田原  
初夏のお花めぐりバスツアー

6/6(火)  
.9(金)

湯河原総合情報センター  
☎63-5599

- コース 湯河原駅(集合9:00)→アカ  
オハーブ&ローズガーデン→万葉荘  
(昼食)→さつきの郷→小田原フラワー  
ガーデン→小田原駅(解散16:00)
- 定員 各日23人(先着順)  
※最少催行人数14人
- 参加料 6,500円
- 申し込み 湯河原総合情報セン  
ターへ

ファミリー  
バドミントン教室

6/20(火)

社会教育課スポーツ振興係  
☎62-1125

- 時間 19:15~21:00  
※6月から開始時間変更  
(途中からの参加も可)
- 会場 町民体育館
- 対象 小学生以上 ※小学生は保  
護者同伴
- 持ち物 体育館シューズ(靴底が  
黒いものは不可)、タオル、飲み物  
※申し込み不要、直接会場へ

# 税金と保険料は 期限内に納付を

平成29年度分の町県民税の納税通知書、国民健康保険料および介護保険料の納入通知書を6月中旬に、後期高齢者医療保険料の納入通知書を7月中旬に送付します。これらの税額や保険料額は、確定申告書や町県民税の申告書、会社や雇用主などから提出される給与支払報告書、日本年金機構などからの支払報告書などの課税資料に基づき、平成28年中の所得から算定しています。納期限内の納付にご協力ください。



■ 国税務課課税係(町県民税) 内線261~263

住民課保険年金係(国民健康保険料・後期高齢者医療保険料・国民年金) 内線325・326

介護課介護保険係(介護保険料) 内線341・342

徴収対策課収納第1・第2係(納付相談) 内線292~296

## 納付の方法について

### ① 普通徴収(納付書での納付や口座振替)

普通徴収には、税金や保険料を町から送付される納付書を使って、個人が金融機関などで直接納付する方法や、事前にお申し込みいただいた預貯金口座から自動的に振替納付する方法があります。

なお、町県民税や国民健康保険料は、クレジットカード決済(Yahoo! 公金支払い)やコンビニエンスストアでも納付できます。詳しくは、納付書の裏面や町ホームページでご確認いただくか、徴収対策課へお問い合わせください。

### ② 特別徴収(給料や年金からの天引き)

特別徴収とは、税金や保険料を個人が直接納付するのではなく、会社や雇用主、日本年金機構などが給料や年金から天引きして預かり、まとめて納入する方法です。

65歳以上の公的年金受給者で年金受給額が年額18万円以上の人は、原則として町県民税、国民健康保険料(世帯内加入者全員が65歳以上の場合)、介護保険料、後期高齢者医療保険料が、偶数月に支払われる年金から天引きされます。申請は不要ですが、特別徴収の対象になってから天引きが始まるまでに半年程度かかりま

### 平成29年度の納期限一覧

納期限	町県民税	国民健康保険料	介護保険料	後期高齢者医療保険料
6月30日	1期	1期	1期	—
7月31日	—	2期	2期	1期
8月31日	2期	3期	3期	2期
10月2日	—	4期	4期	3期
10月31日	3期	5期	5期	4期
11月30日	—	6期	6期	5期
12月25日	—	7期	7期	6期
1月31日	4期	8期	8期	7期
2月28日	—	9期	9期	8期
4月2日	—	10期	10期	9期

※「コンビニ収納」や「クレジットカード決済」について コンビニエンスストアでの納付は、町県民税、固定資産税・都市計画税、軽自動車税、国民健康保険料、水道料金、下水道使用料の6科目、クレジットカード決済はコンビニエンスストアで納付できる6科目に加え、保育園保育料の口座振替不能分が利用できます。なお、納付には利用期限があり、納期限が過ぎた納付書は利用できません。また、町税、保険料、保育料をクレジットカード決済で納付する場合は手数料がかかります。



とても便利な

口座振替のご利用を

国徴収対策課収納第1係

内線292・293

口座振替とは、金融機関が、あなたに代わって町税や保険料を納期ごとに、あなたが指定した預貯金口座から自動的に振り替えて納付する方法です。

納付の手間が省け、納め忘れの心配もなくなり大変便利です。

◎申し込みに必要なもの

口座振替依頼届書(町内の各金融機関または役場各窓口にあります。)、預金通帳、通帳印

◎申し込み方法

口座振替依頼届書に必要事項を記入、押印の上、次の金融機関窓口へ提出してください。

▼横浜銀行、スルガ銀行、さがみ信用金庫、かながわ西湘農業協同組合、ゆうちょ銀行、三島信用金庫、みずほ銀行、三井住友銀行、三井住友信託銀行

※口座振替は、申し込みをした月の翌月(ゆうちょ銀行は翌々月となる場合があります。振替日は、納期限の日です。また、口座振替の場合、領収書は発行されません。

会社を退職したら

国民健康保険へ加入を

国住民課保険年金係

内線325・326

会社を退職し、社会保険や国保組合など他の保険に継続して加入しない場合は、国民健康保険に加入する必要があります。退職した日の翌日(社会保険の資格喪失日)以降14日以内に、「社会保険の資格喪失日がわかる書類」を用意して、住民課保険年金係に届けてください。

国民健康保険料(所得割)の軽減制度

国住民課保険年金係

内線325・326

会社の倒産や解雇などの離職により、国民健康保険に加入した65歳未満の人を対象とする保険料の軽減制度があります。これに該当する場合、離職の翌日から翌年度末までの保険料のうち、所得割について、前年の給与所得を100分の30に軽減して算定します。該当する場合は、公共職業安定所発行の「雇用保険受給資格者証」と印鑑を持参の上、住民課保険年金係で手続きをしてください。

なお、「雇用保険受給資格者証」の記載内容によっては、軽減対象とならない場合がありますので、申請の際にお問い合わせください。

納付が困難な場合は  
ご相談ください

国徴収対策課収納第1・第2係  
内線292・296

町税や保険料は、納期限までに納付していただくことが原則ですが、特別な事情により納付が困難な場合には、分納などの相談に応じています。詳しくは徴収対策課収納第1・第2係へご相談ください。

国民健康保険料の引き下げと  
資産割の廃止について

平成29年度国民健康保険料は、加入者の負担を抑えるべく、前年度の一人当たりの保険料に比べ、平均で約6%の引き下げを行うことになりました。

なお、今回の引き下げには平成29年度の保険料から資産割の廃止に向け、資産割分を所得割分に段階的に移行するため、町内に固定資産をお持ちでない人の中には、保険料が上がる可能性があり、その緩和措置としての意味合いも含んでいます。

国住民課保険年金係 内線325・326

ご存知ですか? 国民年金付加保険料

老後に、より高い老齢基礎年金を受けたいと考えている人のために、毎月の定額保険料(平成29年度は1万6,490円)のほかに付加保険料を上乗せして納付すると、老齢基礎年金に上乗せされて受け取ることができる「付加年金制度」があります。

◆付加保険料の額 1か月400円

※保険料免除や納付猶予を受けている人、国民年金基金に加入している人、国民年金第3号被保険者(厚生年金加入者に扶養されている配偶者)は利用できません。

◆手続き 年金手帳・認め印を持参の上、住民課保険年金係へ

国住民課保険年金係 内線326



毎年5月と11月に町の財政状況を公表しています。

今回は、平成28年度下半期(平成29年3月31日現在)の財政状況についてお知らせします。

一般会計予算は、平成28年10月以降、11月に1億3,157万円の増額補正、2月に1億4,579万円の増額補正を行い、総額107億9,983万円(前年度対比11億2,001万円増)となりました。

平成28年度下半期(平成29年3月31日現在)

一般会計

# 予算執行状況

予算現額107億9,983万円

■ 収入済額・支出済額 (割合%)  
■ 予算現額

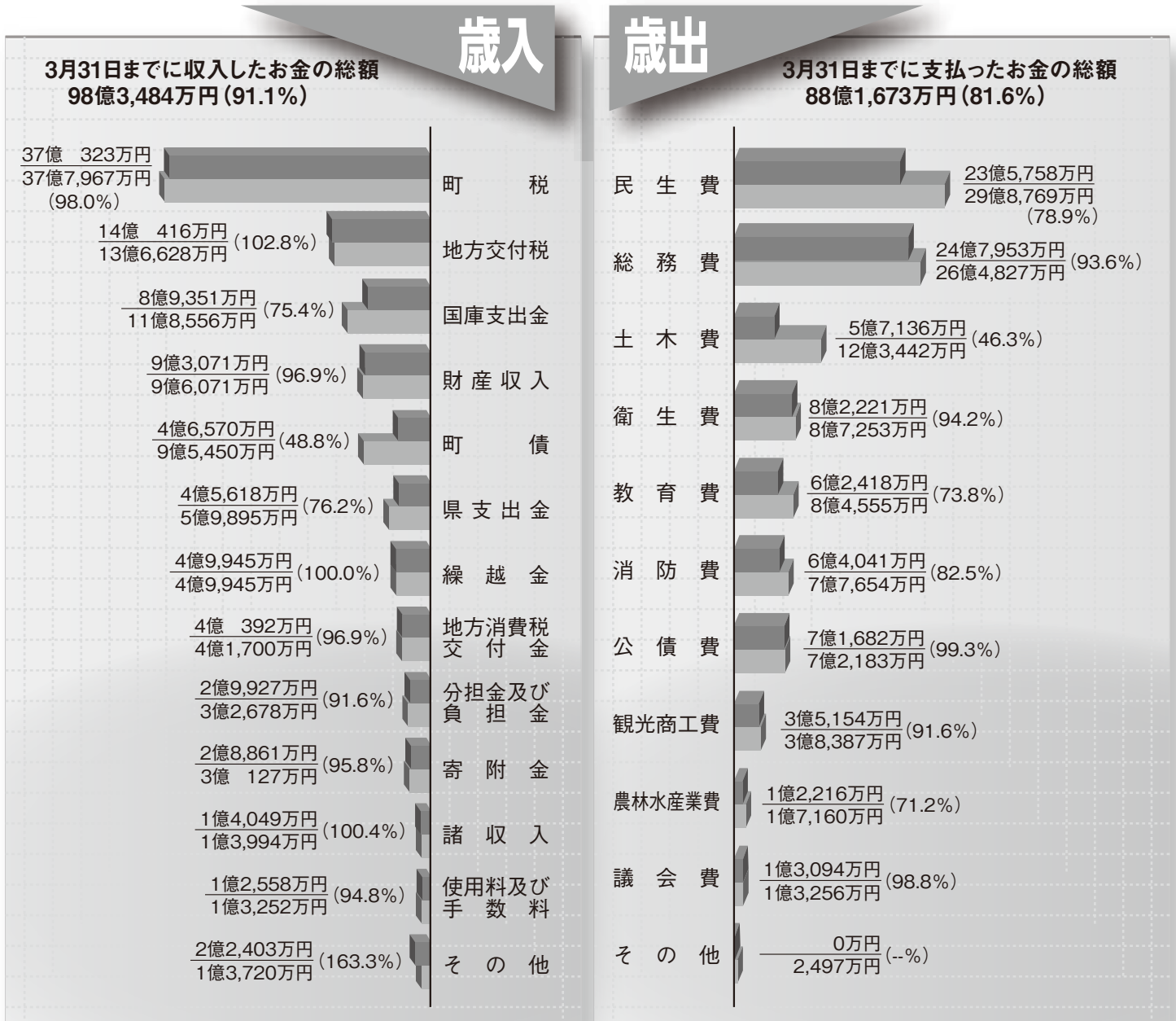



## 会計別予算の収入支出の状況

会計名	予算現額 (A)	収入済額		支出済額			
		金額 (B)	比率 (B/A)	金額 (C)	比率 (C/A)		
一般会計	107億9,983万円	98億3,484万円	91.1	88億1,673万円	81.6		
特別会計	国民健康保険事業	46億4,234万円	43億1,286万円	92.9	40億3,488万円	86.9	
	下水道事業	16億9,001万円	16億9,431万円	100.3	16億4,185万円	97.2	
	介護保険事業	保険事業勘定	23億5,910万円	21億1,079万円	89.5	21億3,657万円	90.6
		介護サービス事業勘定	1,568万円	1,349万円	86.0	1,337万円	85.3
	後期高齢者医療	4億 23万円	3億4,224万円	85.5	3億5,999万円	89.9	
合計	199億 719万円	183億 853万円	92.0	170億 339万円	85.4		

## 公営企業会計収入支出の状況

区分	予算現額 (A)	執行済額 (B)	比率 (B/A)	
水道事業	収益的収入	4億5,749万円	4億5,240万円	98.9
	収益的支出	4億 223万円	3億6,360万円	90.4
	資本的収入	2億 604万円	2億3,644万円	114.8
	資本的支出	6億 374万円	4億3,510万円	72.1
温泉事業	収益的収入	2億1,900万円	1億9,271万円	88.0
	収益的支出	2億1,500万円	1億8,899万円	87.9
	資本的収入	3,010万円	0万円	—
	資本的支出	4,000万円	3,325万円	83.1

### 基金(貯金)の現在高(3月末)

基金の種類	平成29年3月末残高	町民の皆さん一人当たりの残高
財政調整基金	8億 97万円	3万1,187円
その他の基金	21億3,205万円	8万3,014円

### 町債(借金)の現在高(3月末)

会計	平成29年3月末残高	町民の皆さん一人当たりの残高
一般会計	80億7,619万円	31万4,457円
下水道事業特別会計	38億2,433万円	14万8,905円
水道事業会計	25億8,056万円	10万 477円
温泉事業会計	1億4,149万円	5,509円

※町民の皆さん一人当たりの残高は、平成29年1月1日現在の人口25,683人を使用して算出しています。

### 基金とは

財政調整基金とは、経済不況による税収の大幅な減少や、災害による思わぬ支出の増加などに備えるためのもので、一般家庭での通常の貯金に当たります。

一方、その他の基金には、まちづくり基金、育英奨学基金などがあり、特定の目的のために積み立てるお金(貯金)です。家庭で言うと、マイホーム購入資金や子どもの入学資金など、通常の貯金とは別に積み立てる貯金に当たります。

### 町債とは

町債とは、町が公園や道路、学校を作るときなど、お金がたくさん必要な時にその資金を調達するため、国や県、銀行などから借り入れるお金(借金)のことです。町債を財源とした施設は、長期にわたって利用されることから、町債も将来にわたって少しずつ返済していきます。これは現在利用する人と将来利用する人が公平に負担しあうということです。

町債の現在高(前年同期比)は、一般会計では8,618万円、下水道事業特別会計では3億5,158万円、水道事業会計では3,377万円の増加、温泉事業会計では1,368万円の減少となっています。





Yugawara  
町政ニュース

### 新しい「町民証」に交換をお願いします 現在の町民証の有効期限は6月30日(金)です

☎観光課施設係 内線711

湯河原町	こごめの湯	☎63-6944
	町立湯河原美術館	☎63-7788
	ヘルシープラザ	☎62-1333
	独歩の湯	☎64-2326
	湯河原町総合運動公園	☎63-7288
	湯河原海浜公園テニスコート	☎63-0480
	湯河原町民体育館	☎62-1200または ☎070-5550-0352

(民間施設)木村美術館/空中散歩館/かぼちゃ美術館/重光葵記念館/西村京太郎記念館/人間国宝美術館/湯河原カントリー倶楽部

真鶴町	中川一政美術館	☎68-1128
	町立体育館	☎68-1144
	ケーブル真鶴駐車場	☎68-1131
	遠藤貝類博物館	☎68-2111

(民間施設)真鶴半島遊覧船

熱海市(市外局専用)	小山臨海公園	☎68-3506
	姫の沢公園スポーツ広場	☎83-5301
	マリンスパあたま	☎86-2020
	熱海市民グラウンド	☎86-6604
	姫の沢自然の家	☎83-5301
	市立図書館	☎86-6591
	起雲閣	☎86-3101

(民間施設)MOA美術館/アカオハーブ&ローズガーデン/熱海遊覧船サンレモ/アタミロープウェイ/芸妓見番「湯めまちをどり華の舞」/熱海城(天守閣)/熱海トリックアート迷宮館/戸田幸四郎絵本美術館/熱海自然郷テニスコート

◆**交換場所** 住民課、観光課、こごめの湯、独歩の湯、駅前観光案内所、ヘルシープラザ、町立湯河原美術館、教育センター

◆**交換期間** 6月16日(金)～7月31日(月)

**現** 在の町民証の有効期限は、6月30日(金)です。お近くの公共施設で新しい町民証と交換しますので、忘れずに交換してください。

町民証は、湯河原町に住民登録のある人と湯河原町に固定資産を所有する人を対象に、各世帯につき1枚発行しています。

◆**対象施設** 町民証は、町内の施設だけでなく、真鶴町、熱海市の公共施設や民間施設でも町民・市民料金で利用できます。対象施設は左記のとおりです。

※新しい町民証の有効期間は、平成32年6月30日(火)までの3年間でです。

◆**交換に必要なもの**  
現在お持ちの町民証、住民登録を証明できるもの、または湯河原町に固定資産を所有していることが証明できるもの

※各施設の開館から閉館時間まで交換できます。

※8月1日(火)以降は、住民課、観光課、駅前観光案内所の窓口で交換できます。



Yugawara  
町政ニュース

### ニホンザルやイノシシなど 危険な野生動物に注意してください！

☎農林水産課振興係 内線731

○イノシシは雑食性で何でもよく食べ、果実や野菜クズ、生ゴミなども魅力的なエサとなります。近づけないために適切な処理をしましょう。

○イノシシは本来臆病で注意深い動物ですが、大声を出したりして驚かすとパニックになり襲ってくる場合があります。また、子どものイノシシを見かけたときは、近くに親がいる場合は、

#### イノシシによる被害を防止

日常的に出没を繰り返すし、農業被害や生活上の不安を与えているニホンザルやイノシシ。町では、猟友会員による追い払い活動、檻や罠による捕獲などの対策をしていますが、特に最近、活動が活発になっていきます。食べ物を求めて街中に出没し、収穫間際の農作物を食い荒らします。また、ニホンザルの中には女性や高齢者、子どもを威嚇したりするものもあります。

町では個人ができる対策として、追い払い用火花を配布しています。ご希望の場合は農林水産課までご連絡ください。

#### 日

○絶対には食べ物を与えないでください。(食べ物を持っている人から奪い取るようになりません。)

○ドアや窓には鍵をかけましょう。(引き戸を開けて侵入し、食べ物をあさることがあります。)

○自動車のミラーを破損させる被害が多発しています。ミラーにはカバーをかけ、触れることができないようにしましょう。

○サルに出会ったときは、目を合わせずに、後ずさりするように距離をとりましょう。(背中を見せると追いかけてくる場合があります。)

#### ニホンザルによる被害を防止

○絶対には食べ物を与えないでください。(食べ物を持っている人から奪い取るようになりません。)

○ドアや窓には鍵をかけましょう。(引き戸を開けて侵入し、食べ物をあさることがあります。)

○自動車のミラーを破損させる被害が多発しています。ミラーにはカバーをかけ、触れることができないようにしましょう。

○サルに出会ったときは、目を合わせずに、後ずさりするように距離をとりましょう。(背中を見せると追いかけてくる場合があります。)





Yugawara  
町政ニュース

湯河原温泉に泊まろうよ  
湯河原温泉旅館利用券を発売します

☎湯河原温泉旅館協同組合 ☎62-8400



**夏**の観光シーズンに向けて、湯河原温泉旅館協同組合では、1冊1万円、1冊1,000円分の宿泊施設の利用ができる『プレミアム旅館利用券』を発売します。宿泊料はもちろん、宿泊施設内での館内利用券としても利用できます。



- ◆ **販売開始** 6月1日(木)から(売り切れ次第終了)
  - ◆ **販売場所** 湯河原温泉観光協会、湯河原総合情報センター(駅前観光案内所内)
  - ◆ **販売価格** 1冊1万円(1,000円券11枚つづり)
  - ◆ **有効期限** 平成29年11月30日(木)まで
  - ◆ **利用できる宿泊施設** 旅館協同組合加盟施設(詳しくはお問い合わせください。)
  - ◆ **注意** この利用券はつり銭が出ません。
- ※旅館利用券は、購入予定日の1か月前から電話予約が可能です。販売場所の湯河原総合情報センター(☎6315599)、または湯河原温泉観光協会(☎6411234)までお問い合わせください。



Yugawara  
町政ニュース

10パーセントもお得！  
湯河原温泉地域商品券を発売します

☎湯河原町商工会 ☎63-0111



**湯** 湯河原町商工会では、町内の商店、飲食店、宿泊施設など約280店で利用でき、1冊5,000円で5,500円分のお買い物をすることができ、プレミアム商品券『湯河原温泉地域商品券』を発売します。

お中元やお祝い、いつものお買いものなどにご利用ください。

※『湯河原温泉地域商品券』について、詳しくは商工会へお問い合わせください。



商品券を利用できるお店はこのステッカーが目印です。

- ◆ **販売開始** 1回目…6月1日(木) / 2回目…6月18日(日) / 1回目・2回目ともに午前9時から販売開始(売り切れ次第終了)
- ◆ **販売場所** 1回目…湯河原町商工会、湯河原温泉観光協会、湯河原総合情報センター(駅前観光案内所内)、役場観光課、小沢牛乳店 / 2回目…湯河原町商工会
- ◆ **販売価格** 1冊5,000円(500円券11枚つづり)
- ◆ **購入限度** 窓口にお越しの方一人につき5万円(10冊)
- ◆ **有効期限** 平成29年11月30日(木)まで
- ◆ **利用限度** 1回5万円
- ◆ **注意** この商品券はつり銭が出ません。



## 生活習慣病の予防に 特定健康診査・ご長寿健康診査で健康管理を

国民健康保険加入者(40歳～74歳)を対象とした『特定健康診査』と、75歳以上を対象とした『ご長寿健康診査』を実施します。対象者には、6月下旬に受診券をお送りします。健康管理のために受診しましょう。

### ●対象者と負担金(年齢は平成30年3月31日時点)

健診名	対象者	負担金
特定健康診査	40～69歳の国民健康保険加入者	1,500円
	70～74歳の国民健康保険加入者	無料
	40歳以上の生活保護受給者	無料
ご長寿健康診査	75歳以上	無料

問 住民課保険年金係(特定健康診査) 内線325～327  
保健センター健康指導係(ご長寿健康診査) 内線361・362

●**健診項目** 身体計測、聴打診、尿検査、問診、血圧測定、血液検査、貧血検査(医師の判断により心電図、眼底検査をする場合もあります。)

●**受診方法** 対象者には、6月下旬に受診券をお送りします。受診を希望する指定医療機関に電話でお申し込みください。(指定医療機関については、受診券に同封のおしらせをご確認ください。)

●**実施期間** 7月1日(土)～9月30日(土)

特定健診とあわせて、肝炎ウイルス検査を受診することができます。

●**対象** 40歳の人(昭和52年4月2日～昭和53年4月1日生まれ)

●**受診料** 1,000円

※41歳以上の人でも、これまでの特定健診で受診機会を逃した人は受診可能です。詳しくは保健センター健康指導係へお問い合わせください。

※社会保険の人は受けられませんのでご注意ください。  
※保健師が電話で受診のご案内をする場合もあります。

## ヘルシープラザの体操教室で心も体も健康に 7月～9月の教室参加者募集!!

各種体操教室の開催日・時間・定員

教室名	開催日	時間	定員	
体幹エクササイズ	7月6日～9月14日 毎週木曜日(8月17日を除く)	9:30～11:00	40人	
ウォーキングエアロ	7月4日～9月19日 毎週火曜日(8月1日、15日を除く)	19:30～20:45	40人	
ヨガ(日曜クラス)	7月9日～9月24日 毎週日曜日(7月23日、9月17日を除く)	13:15～14:45	40人	
ヨガ(木曜クラス)	6月29日～9月14日 毎週木曜日(7月6日、8月10日を除く)	13:30～15:00	60人	
いきいき健康体操	ゆったりクラス	7月7日～9月29日 毎週金曜日(7月14日、8月11日、18日を除く)	9:30～11:00	20人
	ほのぼのクラス		11:00～12:30	20人
	はつらつクラス		13:30～15:00	40人
	はっするクラス	7月5日～9月27日 毎週水曜日(7月12日、8月9日、16日を除く)	13:30～15:00	40人

・**ゆったりクラス・ほのぼのクラス** 運動未経験者や運動方法がわからない人

・**はつらつクラス** ふだんあまり体を動かしていない人

・**はっするクラス** ふだんから体を動かしている人

●**対象** 16歳以上の人(いきいき健康体操は60歳以上)で心臓や血圧に支障のない人

●**持ち物** 運動のしやすい服装、室内用運動靴

●**参加料** 各教室4,000円(全10回分)

●**申し込み** 参加料を添えて直接ヘルシープラザへ



問 ヘルシープラザ ☎62-1333

# 健康一番!!

マとう がな 佐藤佳奈 保健師の  
カラダに効くワンポイントアドバイス



暑くなり始めが危険!!  
熱中症に注意しましょう

- ◆ 熱中症を防ぐポイント  
〈日常生活では〉
- ・ 汗をかいていなくても、こまめに水分をとりましょう。(日常の水分補給では、あえて塩分を追加する必要はありません。)
- ・ 風通しを良くしましょう。
- ・ エアコンを適切に使いましょう。
- ・ 就寝前に必ず水分をとりましょう。

◆ どんな時、どんな人がなりやすいか  
気温・湿度が高い日、風がない日、季節の変わり目で急に暑くなった日などは、体が暑さに慣れていないため、特に注意が必要です。また、屋外だけでなく、屋内でも熱中症になります。乳幼児から働き盛りの成人、高齢者までどんな人でも熱中症になる可能性があります。

この時期から増え始めるのが熱中症です。今から熱中症の予防法、対処法を知って夏に備えましょう。

- ◆ 熱中症チェック!
- ① 暑い日の体調不良は熱中症かも  
めまい、吐き気、けいれんなどの症状は熱中症の疑いがあります。
- ② 意識があるか  
意識があれば涼しい場所に移し、服を緩めて体を冷やします。声掛けに反応がない場合はすぐに救急車を呼びましょう。

- ・ 乳幼児は上手に体の熱を逃がすことができないので、こまめに様子を確認し、水分補給をしましょう。また、ベビーカーは路面からの照り返しで温度が高くなるので要注意です。
- 〈運動や体を動かす仕事をする時〉
- ・ 活動する際は水分を十分とりましょう。
- ・ 大量に汗をかいたら塩分もしっかりとりましょう。
- ・ 寝不足や二日酔い、疲れている時は活動を避けましょう。

- ③ 水が飲めるか  
自分で水が飲める場合は、イオン飲料などで水分・塩分を補給します。飲めない場合はすぐに病院へ行きましょう。
- ④ 症状が改善したか  
回復するまで涼しい場所で安静にします。回復しない場合は病院へ行きましょう。



☎保健センター健康指導係  
内線362

## 6月 保健行事カレンダー

(会場：保健センター)

- 7日(水) マタニティークラス②  
9:50~10:00
  - 9日(金) 3歳6か月児健康診査  
12:45~13:00  
平成25年11月生
  - 14日(水) かるがも育児教室  
9:30~10:00  
乳幼児と保護者
  - 15日(木) マタニティークラス③  
9:50~10:00
  - 16日(金) 1歳6か月児健康診査  
13:15~13:30  
平成27年11月生
  - 19日(月) 2歳6か月児歯科検診  
13:15~13:30  
平成26年11月~12月生
  - 21日(水) マタニティークラス④  
9:50~10:00
  - 27日(火) 4か月児健康診査  
12:45~13:00  
平成29年2月生
  - 30日(金) マタニティークラス⑤  
9:50~10:00
- ※時間は受付時間です。

離乳食講習会で  
疑問を解決  
楽しく仲間づくり



- 日時 6月22日(木) 10:00~12:00
  - 会場 保健センター
  - 内容 離乳食に関する話と調理実習
  - 対象 離乳期の子どもの持つ親またはその家族
  - 定員 15組 (先着順)
  - 費用 無料
  - 持ち物 筆記用具、エプロン、三角巾(バンダナ可)
  - 申し込み 6月12日(月)までに電話で保健センター健康指導係へ
- ※託児を希望する人は、あわせてお申し込みください。
- ☎保健センター健康指導係 内線362



平成29年春の叙勲

### 丸山孝夫さんが旭日小綬章を受章

4月29日(土)、平成29年春の叙勲が発令され、福浦にお住いの丸山孝夫さんが旭日小綬章を受章されました。丸山さんは、昭和47年4月から平成3年4月までと、平成8年4月から平成28年3月まで、39年の長きにわたり町議会議員として在職されました。また、平成3年5月には湯河原町長に当選し、4年間に渡り、町政の運営に取り組みました。これらの功績から、地方自治への貢献が認められ、今回の受章となりました。



丸山孝夫さんと奥様

小林徹さん



第28回危険業務従事者叙勲

### 小林徹さんが瑞宝単光章を受章

4月29日(土)、第28回危険業務従事者叙勲が発令され、元湯河原町消防司令長の小林徹さんが瑞宝単光章を受章されました。

小林さんは、昭和44年に湯河原町消防本部に入庁。その後39年に渡り、湯河原町消防の育成と発展に取り組み、尽力されました。

今回の受章に、「身に余る光栄で、とても感謝しています。今後もいっそう精進していきたいと思えます。」とおっしゃっていました。

シルバースポーツ大会

### スポーツで元気に楽しく交流

4月28日(金)、桜木公園で第24回湯河原町シルバースポーツ大会が開催され、町内10地区の老人クラブが参加しました。

大会では、高齢者の健康維持などを目的に、パン食い競争やダルマ落としなど、さまざまな競技で各地区の代表者が競い合いました。

フォークダンスでは、おにわ保育園の園児たちも踊りに参加し、高齢者の皆さんと手を取り合い、ダンスを楽しんでいました。



リズムに合わせてみんなでダンス

上手に摘めるかな



小学校お茶摘み体験

### おいしいお茶ができるといいな

5月9日(火)、ゆめ公園の北側にあるお茶畑で、吉浜小学校3年生、湯河原小学校4年生、東台福浦小学校3・4年生によるお茶摘み体験の授業がありました。

「先端から3枚目の葉まで、新芽の『一芯三葉』だけを摘みとるようにしてね。」と指導を受けると、いよいよ茶摘み体験がスタート。「お茶のいい匂いがする。」「もうこんなに摘めたよ。」などと会話をしながら、楽しそうにお茶を摘んでいました。



## 子どもフォーラム7年目がスタート!!

「湯河原町子どもフォーラム」も7年目を迎えます。今年度も、DAY1～7の7回開催です。まずは、DAY1を6月25日(日)に行います。

### 【DAY1 6月25日(日)13時～16時30分】

DAY1では、映画上映会からの対話(ダイアログ)を行います。昨年は、たくさんのゆがわらっこ(※)や地域の皆さんに参加していただき、大変盛り上がりしました。上映作品からどんどん話は広がって、いつも以上に対話に花が咲きました。今年も映画を元に、ゆがわらっこのリアルなダイアログ、みんなで意見を交換しましょう。たくさんのゆがわらっこや、地域の皆さんの参加を待っています!



今年度も、湯河原小学校、湯河原中学校を卒業し、世界を舞台に活躍中の山田貴子さん(ワクワーク・イングリッシュ代表、慶應義塾大学特任助教)をコーディネーターにお迎え



山田貴子  
コーディネーター

し、ゆがわらっこを含めた、町民の皆さんとともに『笑顔あふれる最高の楽校』の実現をめざします。

小学校4年生以上の児童と中学生の皆さんは、学校で配布されるプリントを参照して申し込んでください。ぜひ、保護者の皆さんや、兄弟姉妹、ご近所の皆さんなどと一緒にご参加ください。また、参加を希望される場合は、学校教育課教育指導係までご連絡ください。

(※)ゆがわらっことは、町内に住んでいる児童・生徒の総称です。

### ◆平成29年度子どもフォーラム開催日(予定)

- DAY 1 6月25日(日)
- DAY 2 7月23日(日)
- DAY 3 11月4日(土)
- DAY 4 12月26日(火)
- DAY 5 12月27日(水)
- DAY 6 平成30年1月20日(土)
- DAY 7 平成30年2月4日(日)

☎学校教育課教育指導係 ☎62-1100



## 6月学校行事

### 湯河原中学校

- 4日(日) 学校公開・学級懇談会  
進路説明会(3年)
- 15日(木)・16日(金) 第1回定期テスト
- 21日(水) 地域清掃(1年)
- 28日(水) SST(ソーシャルスキルトレーニング)(1年)

### 吉浜小学校

- 2日(金) 交通安全教室
- 6日(火)～8日(木) スポーツテスト
- 9日(金) なかよし班ピクニック
- 14日(水) プール開き
- 21日(水) 第1回長縄とび大会

### 湯河原小学校

- 19日(月) プール開き
- 22日(木)・23日(金) 宿泊学習(5年)
- 23日(金) 給食試食会
- 27日(火) ほかほかスタンプ祭り

### 東台福浦小学校

- 1日(木) 芸術鑑賞会(観劇)
- 13日(火)・14日(水) 宿泊学習(4・5年)
- 13日(火) 給食試食会
- 19日(月) 避難訓練
- 20日(火) プール開き
- 24日(土) 学校公開、学校保健委員会

★小学校共通★ 12日(月) 温泉入浴体験学習(3年)



## 乳がん・子宮頸がん<sup>けい</sup>無料クーポン券を使って 早期発見・早期治療を

岡保健センター健康指導係 内線361・362

特定の年齢の女性を対象に、乳がん・子宮頸がん<sup>けい</sup>検診の無料クーポン券を、5月下旬に送付しました。ぜひこの機会に無料クーポン券を使って、がんの早期発見・早期治療のために検診を受けましょう。

**対**町内に住所があり、表の生年月日に該当する女性

検診種別	年齢	生年月日
乳がん・ 子宮頸がん <sup>けい</sup>	平成28年度に40歳になった女性	昭和51年4月2日～昭和52年4月1日
子宮頸がん <sup>けい</sup>	平成28年度に20歳になった女性	平成8年4月2日～平成9年4月1日

※対象者で通知が届かない人や、平成29年4月21日以降に他市町村から転入し、他市町村の無料クーポン券をお持ちの方は、保健センター健康指導係までご連絡ください。

## 湯河原の海のプランクトン 観測会参加者募集

岡社会教育課社会教育・青少年係 ☎62-1125

青白く光っては消える夜光虫など、不思議なプランクトンの世界をのぞいてみませんか。

**日**7月6日(木) 18:30~21:00

※小雨決行 予備日7月7日(金)

**場**福浦港・福浦会館

**内**プランクトンの採取と顕微鏡での観測

**対**小学3年生~中学生とその保護者

**定**30人(先着順)

**持**筆記用具、タオル、懐中電灯、空のペットボトル(350ml)、デジタルカメラ(持っている人)

**講**寺西聡子さん(ディスカバーブルー)

**申**社会教育課社会教育・青少年係へ

## 不法電波はいけません! 電波利用環境保護周知啓発強化期間

岡関東総合通信局 ☎03-6238-1803

総務省では、6月1日から10日まで、電波利用環境保護周知啓発強化期間として、電波を正しく利用していたくための周知・啓発活動および不法無線局の取り締まりを強化します。

電波のルールはみんなですりましよう。

不法電波に関するお問い合わせは、関東総合通信局までお願いします。

▶不法無線局による混信・妨害

☎03-6238-1939

▶テレビ・ラジオの受信障害

☎03-6238-1945

▶地上デジタルテレビ放送の受信相談

☎03-6238-1944

## 猫は適正に飼育しましょう

岡環境課保全係 内線553

猫は人々に安らぎや楽しさをたくさん与えてくれます。しかし、周囲に配慮した飼育をしなければ、トラブルの原因となってしまいます。猫を飼うときは、次のことを守りましょう。

- ▶猫の身元がわかるようにしましょう。
- ▶外での餌の放置は止めましょう。
- ▶トイレのしつけはしっかりとしましょう。
- ▶不慮の事故や感染症を防止するため室内飼いをしましょう。
- ▶子猫が増えると困る場合は、不妊、去勢の手術をしましょう。(町では、手術に対する助成金を交付しています。詳しくは、環境課保全係へお問い合わせください。)

## 野良猫に餌を与えている人へ

野良猫に餌を与えると、たくさんの猫が集まり、子猫を生んで増えたり、あちこちにふんや尿をしたりと、周囲に迷惑をかける原因になります。餌を与える気持ちがあるならば、自身の飼っている猫としてきちんと飼いましょう。

## 子育て支援員研修を実施します

岡(株)ポピンズ ☎03-3447-5826

神奈川県では、子育て支援分野に関する知識と技能を修得した「子育て支援員」を養成しています。募集内容など、詳しくは「県のたより6月号」または下記ホームページをご覧ください。

**H** [http://poppins-education.jp/kosodateshien\\_kanagawa/](http://poppins-education.jp/kosodateshien_kanagawa/)

(広告)

10% Off



Gensen Café

湯河原・真鶴・熱海にお住まいの方へGensen Caféは「町民・市民割引制度」対象施設です。お得な『湯河原ご近所割』をご利用いただけます! !

**内容** Gensen Caféのご利用が **10%Off**

**対象** 湯河原町「町民・市民割引制度」対象地域(湯河原町・真鶴町・熱海市)在住の方

**方法** 免許証、町民カードなど 確認できるものをご持参ください

**適用** 1グループ(人数制限なし)1会計の合計金額

- ◆全席「ヨギボー」クッションを配置、半個室から大広間まで用途いろいろ!
- ◆無料駐車場増設(6台)、Wi-fi無料、サイクルスタンド無料
- ◆おいしいランチやハンドドリップコーヒー、他にもフォトジェニックなメニュー多数!
- ◆温泉入浴しない、カフェだけのご利用も歓迎! お気軽にお立ち寄りください!
- ◆お子様・お孫さん連れ歓迎! お友達とのランチ会やちよっとした息抜きに!

※The Ryokan Tokyo (宿泊など)のご利用も、10%Offでご利用いただけます(電話直接予約のみ)

ゲンセンカフェ

検索

The Ryokan Tokyo YUGAWARA 内 Gensen Café 湯河原町宮上742 電話 (63) 3498

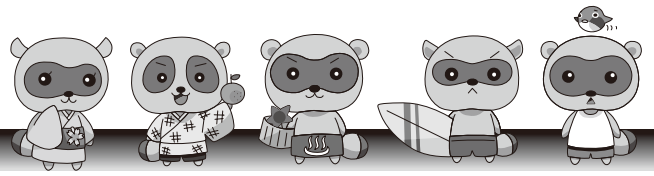

### 町営孫込住宅入居者募集

☎社会福祉課社会福祉係 内線314

**募集物件** ▶部屋 2号棟4階404号室

▶家賃 1万3,100円～

▶間取り 6畳、4.5畳、3畳、DK、浴室、トイレ

▶敷金 3か月分

▶入居時期 7月14日(金)以降

**対**次の全てに該当する人

- ①成人であり単身者でない人(高齢者、障がい者などを除く。)
- ②町内に住民登録があり、1年以上町内に在住している人、または町内に在勤している人
- ③現在住宅に困窮していることが明らかでない人
- ④月収額が基準額内(15万8,000円以内)の人
- ⑤町税などを滞納していない人
- ⑥県内在住の連帯保証人がいる人
- ⑦暴力団員でない人

**用**6月15日(木)までに、社会福祉課で配布する所定の申込用紙に必要書類を添えて、社会福祉課社会福祉係へ(応募多数の場合は書類選考)。なお、応募が無い場合は、その都度募集期間を1か月延長します。

### 教育委員会定例会のおしらせ

☎学校教育課管理係 ☎62-1100

**日**6月22日(木) 9:30～

**場**東台福浦小学校

※傍聴希望者は、前日の午前中までに学校教育課管理係へご連絡ください。

### 木造住宅耐震化補助事業

☎まちづくり課計画係 内線532

**対象となる家屋**

次の条件にすべて該当するもの。

- ①自らが所有し居住するもの(借家、アパートなどは除く。)
- ②昭和56年5月31日以前に建築または工事着手されたもの
- ③在来軸組工法であること(枠組壁工法、プレハブ工法は除く。)
- ④2階建以下であること ※簡易診断の場合

**補助率**

- ▶簡易診断 経費の3分の2 (上限額20,000円)
  - ▶一般診断 経費の2分の1 (上限額50,000円)
  - ▶補強設計 経費の2分の1 (上限額100,000円)
  - ▶改修工事(現場監理費を含む) 経費の2分の1(上限額350,000円)
- ※補助を受ける人は、事前の相談が必要です。詳しくは、まちづくり課計画係までお問い合わせください。

### 児童手当の手続き「現況届」を忘れずに

☎こども支援課児童福祉係 内線331

現在、児童手当を受給している人は、現況届の提出が必要です。該当する人にはお知らせを送付しますので、期限までにこども支援課で手続きをしてください。

**期**6月30日(金)まで

### やっさ国際交流ホストファミリー募集

☎地域政策課企画係 内線232・233

国際交流事業の一環として、ゆがわら国際交流協会では、20歳前後の、在日留学生の男女を受け入れてくれる家庭を募集しています。

**滞在日程** 7月30日(日)～8月6日(日)

**募集** 20家庭(先着順)

※やっさパレードへの参加もお願いします。

### 保育グループ「エプロンママ」会員募集

☎社会教育課社会教育・青少年係 ☎62-1125

エプロンママは、子育て中の方が講座や講演会などに安心して参加できるように、一時的にお子さんを預かるボランティアの保育グループです。子どもが好きな人は一緒に活動しませんか。会員は、随時募集していますので、興味のある人は、社会教育課社会教育・青少年係までお気軽にお問い合わせください。

### ゆたぼん子育て応援講座 乳幼児のための救命講習会

☎子育て支援センター ☎20-4940

事故や急病など、緊急時の応急手当の知識と技術を学べる講習会です。

**日**6月23日(金) 10:30～12:00

**場**保健センター2階集団指導室



**対**乳幼児のいる保護者10人

※お子さん同伴可

**申**電話または直接子育て支援センターへ

運転に「ゆとり」「やさしさ」「思いやり」  
**暴走はしない・させない・ゆるさない!**  
**二輪車交通事故防止強化月間・暴走族追放強化月間 6月1日(木)～30日(金)**

- ・ヘルメットを正しく着用し、プロテクターやエアバックジャケットを身に付けましょう。
- ・カーブや下り坂ではスピードを控え、無理な追い越し、割り込み運転は止めましょう。
- ・悪天候時には、二輪車の利用を控えるようにしましょう。
- ・暴走族を許さない社会環境をつくり、加入防止や、離脱の促進に取り組みましょう。

☎交通安全対策推進協議会(まちづくり課内) 内線533

楽しみながら健康づくりを体験  
**健康づくりの集い**

**日**6月24日(土)  
 10:00～12:00(随時)

**場**文化福祉会館2階第2会議室

**内**運動(理学療法士が一人一人に応じたメニューを提供)、血管年齢測定、お花を楽しむ、浄化療法

**定**20人(先着順)  
**費**500円



☎湯河原健康生活ネットワーク  
 上田 ☎63-3514





# 相談ひろば

日時の記載のない相談は随時受け付けています。

◎心配ごとと行政相談

日 6月10日(土) 13:00~16:00

場 宮下会館

日 6月20日(火) 13:00~16:00

場 文化福祉会館

◎青少年相談

日 平日9:00~12:00/13:00~16:30

場 青少年相談室(教育センター2階)

※ 上記時間以外は『親と子のテレフォン相談☎63-6300』へ

◎教育相談

日 平日9:00~12:00/13:00~17:00

場 学校教育課(教育センター1階)

◎町長相談(予約制)

場 役場会議室

申 秘書広報室(内線203)

◎育児相談

日 6月20日(火) 9:30~11:00

場 保健センター

◎児童相談(予約制)

場 子育て支援センターゆたぼん

申 子育て支援センターゆたぼん(☎20-4940)

こども支援課児童福祉係(内線332)

※ 虐待の疑いがある場合は、どなたでもご連絡ください。

◎住民健康相談・栄養相談

日 6月9日(金)・27日(火)

9:30~11:30

場 保健センター

◎外国籍住民相談(予約制)

対象言語 英語・韓国語・タガログ語  
・イタリア語

申 地域政策課企画係(内線233)

◎法律相談(予約制)

日 6月14日(水) 10:00~12:00

6月28日(水) 13:00~16:00

場 商工会館

申 商工会(☎63-0111)

◎労務管理相談

日 6月8日(木) 14:00~16:00

場 商工会館

◎融資相談(事業融資)

日 6月13・20日(火) 10:00~16:00

場 商工会館

◎補装具巡回更生相談(予約制)

◀肢体不自由▶

日 6月12日(月) 13:00~14:00

場 小田原市保健センター

申 社会福祉課障がい福祉係(内線311)

◎出張福祉相談会

対 障がいのある人、その家族

内 日常生活やサービスの利用など

◀湯河原会場▶

日 6月5・19日(月) 10:00~12:00

場 地域福祉センター1号館相談室2

◀真鶴会場▶

日 6月6・20日(火) 10:00~12:00

場 町民センター1階機能回復訓練室

◎くらしの相談(予約制)

日 平日9:00~16:30

内 主に相続、不動産問題

申 秘書広報室(内線247)



## 危険物安全週間

6月4日(日)~10日(土)

『あなたなら 無事故の着地 決められる!』

危険物と言われるガソリンや灯油などは、今や私たちの生活に欠かせないものになっています。しかし、危険物は間違った取り扱いをすると、爆発や火災事故を引き起こす可能性があります。

危険物の近くでみだりに火気を使用せず、また、保管場所も転倒しない安全な場所を選ぶなど、細心の注意を払いましょう。

問 消防本部警防課予防係 ☎ 60-0177

## 「あゆみの会」参加者歓迎

ことばや発達の遅れが心配、お友だちと上手に遊べないなど、お子さんの成長で悩んでいるお母さんやお父さん、お子さんと一緒に参加してみませんか。



日 6月7・21日(水) 10:00~11:30

6月28日(水) 10:00~13:00

場 子育て支援センターゆたぼん2階

問 社会福祉課障がい福祉係 内線312



## Population

湯河原町の人口

(平成29年5月1日現在)

●人口 24,563人 前月比+16人

男性 11,405人

女性 13,158人

転入 143人/転出 98人

出生 6人/死亡 35人

●世帯 10,790世帯 前月比 +36

※ 神奈川県人口統計調査による

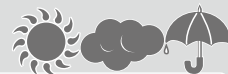

## Weather

気象ゆがわら

(平成29年4月分)

●気温 最高 25.7℃ (18日)

最低 4.8℃ (2日)

平均 15.2℃

●降雨日数 9日 ●総雨量 263.5m

## Tax

今月の納期限

~6月30日(金)が納期限です~

●町県民税(第1期)

●国民健康保険料・介護保険料(第1期)

●水道料金・下水道使用料(6月分)



## Hospital

今月の休日当番医

4日(日) こまつクリニック ☎60-1415

11日(日) 湯河原胃腸病院 ☎62-7181

18日(日) 中川整形外科医院 ☎63-5620

25日(日) 川崎内科医院 ☎63-3605

※ 当番医は、医師の都合により変更になる場合があります。

※ 最新の当番医の情報は、「ゆがわらメールマガジン」または「テレビ神奈川(tvk・3ch)データ放送」でご確認いただけます。

## ゆがわらメールマガジン

★パソコンからの登録URL

<http://www.town.yugawara.kanagawa.jp/announcing-to-public/mail-magazine/>

★携帯電話・スマートフォン

QRコードを読み取れない場合は次のアドレスへ空メールを送信  
t-yugawara@sg-m.jp





# Library & Books Information

## おはなし会 (会場 おはなしのへやほか)

### ◎にこにこクラブ

6月9日(金) 11:00~

▶対象 2歳まで

### ◎土よう日のおはなし会

6月17日(土) 11:00~

▶対象 3歳~小学生

## 午後の朗読 (会場 3階会議室)

6月13・27日(火) 14:00~

## 利用案内

◆開館時間 9:30~18:00

◆6月の休館日

1・5・12・19・26日

## ★「読み聞かせ初心者講座」

読み聞かせの基礎を学ぶ講座です。

◆日時 6月23日(金)

10:00~11:30

◆定員 20人 ※託児あり。先着5人

◆講師 足利みどりさん

◆申し込み 電話または直接図書館へ

## ★第三次湯河原町子ども読書活動推進計画を策定しました。

3月に策定した計画を、役場、図書館および町ホームページでご覧いただけます。

## 今月のオススメ!

~昭和の香りがする本~



### ■日本木造校舎大全

つのがいたかひろ  
角皆尚宏/著

私たちが懐郷へと誘い、温もりで包みこんでくれる木造校舎。かつて不登校だった若者が全国各地の木造校舎を訪ねて収めた写真を収録。

### あしだ がわ 芦田川

いまい えみ こ  
今井絵美子/著

高度経済成長期、重工業都市として発展していく芦田川河口の町を舞台に、生きることのせつなさを描き切った、著者初の現代小説。



## 6月の新刊案内

わたくしたちの旅のかたち

人生のぜいたく

世界を揺るがすトランプイズム

子どもの防犯マニュアル

茜の茶碗

秋山善吉工務店

禁じられたジュリエット

かねたか 兼高かおる  
よしざわ ひさこ  
吉沢 久子  
いけがみ あきら  
池上 彰  
ふにゅう たけお  
舟生 岳夫  
うえだ ひでと  
上田 秀人  
なかやま しちり  
中山 七里  
ふるの 古野まほろ

町立図書館

☎63-4155

図書館へおいでよ

## 公共施設の利用案内

時開館・営業時間 休6月の休館・休業日 予予約

## Public Institution Information

町立湯河原美術館 ☎63-7788

時9:00~16:30(入館は16:00まで)

休7・14・21・27・28日

町民体育館 ☎62-1200

または☎070-5550-0352

時9:00~21:00

休5・12・19・26日

予6月1日(休)から9月分の団体予約開始

海辺公園ドッグラン

☎63-2111(内線522)

時8:30~18:30

休6・13・20・27日



ルシープラザ ☎62-1333

時9:00~21:00

休5・12・19・26日

予6月1日(休)から9月分の団体予約開始

総合運動公園(多目的広場)

☎63-7288

時9:00~21:00(ナイター照明使用可能)

予使用日の2か月前から予約開始

総合運動公園(パークゴルフ場)

☎63-7288

時9:00~16:00(平日)

9:00~17:00(平日以外)

休1・8・15・22・29日

ごめの湯 ☎63-6944

時9:00~21:00

休5・12・19・26日

独歩の湯 ☎64-2326

時10:00~18:00 休29日

※1日(休)~11日(日)は、10:00~19:30

海浜公園テニスコート ☎63-0480

時9:00~16:00(平日)

9:00~17:00(平日以外)

予使用日の2か月前の1日から予約開始

◆あめひ 雨の日セール◆

作：きのこ

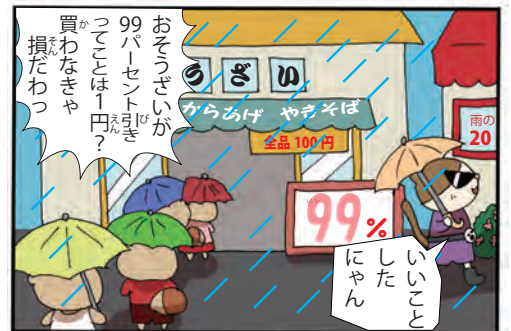

ゆたぽんファイブは湯河原町マスコットキャラクターです

町立湯河原美術館からのお知らせ

◆「平松礼二館開館10周年記念展 琳派モダン—平松礼二の華麗なる世界」

6月26日(月)まで

琳派の作風に影響を受けた作品を集めた展覧会です。

企画展示室では、日本の美をテーマに、富士や四季の花々をモチーフとした作品を展示しています。

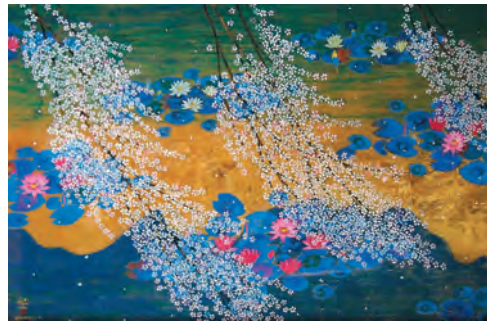

平松礼二「春の風渡る」

▶次回展示予告「ジャポニスム—モネへのオマージュ」

6月29日(木)～

◆常設館

湯河原にゆかりのある作品18点を展示します。

竹内栖鳳の「喜雀」(6曲1 双屏風)を6月26日(月)まで展示しています。

◆ギャラリートーク (展示室)

日時 6月18日(日) 10:30～11:00

内容 平松礼二館・常設館展示作品解説

改修工事のお知らせ

8月31日(木)までの予定で、収蔵庫増設・アトリエなどの改修工事を実施しています。ご来館の皆さんにはご迷惑をおかけしますが、ご理解ご協力をお願いします。

※ 6月18日(日)は家庭の日。町民の皆さんは観覧無料です。

問 町立湯河原美術館 ☎63-7788 水曜休館(祝日の場合は開館)、6月27日(火)は展示替えのため臨時休館

あかちゃん 写真館



あさき しょうあ 浅木 渚空ちゃん(男)  
平成28年6月生・城堀  
宇宙1可愛い渚空♡  
ずっとだ～いすき♡  
(パパ・ママより)



やまもと さくや 山本 咲弥ちゃん(男)  
平成28年9月生・中央  
咲弥がうまれて  
とっでもしあわせだよ♪  
(父さん・母さんより)



きむら はなこ 木村華奈子ちゃん(女)  
平成28年11月生・城堀  
いつも笑顔にさせてくれて  
ありがとう  
(ママより)



こまつ みなみ 小松 碧海ちゃん(男)  
平成28年11月生・宮上  
みなみ大好きだよ♡  
優しい子に育ててね♪  
(パパ&ママより)

●7月号掲載写真募集●

◆対象 平成28年7月2日～平成29年2月1日生まれ

◆申し込み あかちゃんの名前(ふりがな)、性別、生年月日、保護者名、住所、電話番号、あかちゃんへのメッセージ(20文字以内)と送り主(～より)を記入し、写真を1枚添えて、秘書広報室へ郵送または直接お持ちください。

◆締め切り 6月9日(金)

※掲載は一人1回、1枚限りです。

※写真は返却できません。

※応募多数の場合は翌月号への掲載になります。





かない しゅうへい  
金井 周平の

# ゆがわら 散歩

～自然の中で涼みながらリフレッシュ！ 万葉公園編～



パーソナリティ・金井周平が湯河原・熱海のいろいろなスポットを紹介する、『この坂わが街』は、毎週水曜日午後6時30分からお届けしています。

皆さん、こんにちは。FM熱海湯河原のパーソナリティ・金井周平です。  
ホ・ホ・ホテルC-1A Oチャオ！ということまで今回は、6月11日(日)まで『ほたるの宴』が開催されている、万葉公園の千歳川沿いを散歩してみました。  
まずは、湯河原観光会館の駐車場から続いているトンネル「万葉洞門」をくぐると、迫力のある滝が水じがきをあげて出迎えてくれました。自然の中、マイナスイオンを浴びながら滝のそばで涼むのは、これからの季節にぴったりです。  
続いて、観光会館前の階段を上り、遊歩道を進んでいくと、湯河原にゆかりのある文人たちの句や歌の一



節が、立て札に記されています。ゆつくりと散歩しながら、お気に入りの見つけのも楽しいですね。  
道を少しそれ、木々に囲まれた遊歩道を上ると、熊野神社があります。この手水から注がれる湯は、なんと源泉100パーセント！ほっとする温かさで、美肌効果にも優れていますので、特に女性は、お参りがてら、ぜひ体験してみてくださいいかがでしょうか。  
そして、縁結びのパワースポットとしても有名な、狸福神社で恋の成就をお願

いしたら、もうすぐ独歩の湯に到着です。  
独歩の湯の手前にある朱色の大鼓橋は、ホテルを見る絶好のスポットになっています。夜に『ほたるの宴』へお出掛けの際は、ぜひこの場所で、この時期にしか見るこのできない、美しい光の乱舞を楽しんでください。  
これからの暑い季節、涼をとりながら緑の中をゆったりと歩き、リフレッシュすることができる万葉公園に、ぜひお出掛けください！

## ～ 広報ゆがわら配布のご協力ありがとうございます ～

○ご協力をいただいている、下記の店舗、金融機関で広報を受け取ることができます。

エスポット湯河原店、セブンイレブン湯河原鍛冶屋店、ハンディホームセンター湯河原店、さがみ信用金庫湯河原支店、セブンイレブン湯河原城堀店、Aコープゆがわら店、小田原百貨店湯河原店、横浜銀行湯河原支店、かながわ西湘農業協同組合湯河原支店、セブンイレブン湯河原サンサン通り店、セブンイレブン湯河原土肥5丁目店、ファミリーマート湯河原土肥5丁目店、ローソン湯河原町土肥店、クリエイトエス・ディー湯河原土肥店、ハックドラッグ湯河原店、スルガ銀行湯河原支店、さがみ信用金庫宮上支店、セブンイレブン湯河原宮上店、ミニストップ湯河原宮上店、コミュニティストア湯河原むろさだ店、マックスバリュ湯河原店、かながわ西湘農業協同組合湯河原中央支店、セブンイレブン湯河原中央2丁目店、ローソン湯河原中央一丁目店、クリエイトエス・ディーアクロスプラザ湯河原店、セブンイレブン真鶴駅西店



▶汗ばむような日が増え、初夏を感じる季節となりました。▶今月号の表紙の「茶摘み体験」も、そんな陽気の中行われました。新芽の緑が美しい茶畑で、子ども達が楽しそうにお茶を摘む様子を見て、こちらまで笑顔になりました。▶新茶は、香り高く甘味があるとのこと。今年は美味しいお茶の入れ方を研究して、私もじっくりと味わってみようと思います。(いぬまる)