

広報

あなたの暮らしに笑顔と情報を ゆがわら

Town of Yugawara Public Relations

2022

7

Vol.726

Contents

- 第26回参議院議員通常選挙 … 2
- 将来の「人と農地」について話し合いませんか … 3
- 新型コロナワクチン4回目接種が始まります … 6
- 夏を楽しく、安全に過ごそう!! … 10
- 情報ひろば … 14

土砂災害防災訓練
※関連ページP22



新型コロナウイルス感染症からの新たな日常に向けて

新型コロナウイルス感染症は終息していません。正しい情報を入手し、引き続き「基本的な感染対策」を継続しつつ、新たな生活に向けて、一人ひとりの意識を高めることが大切です。

広報ゆがわら7月号に掲載の内容は、6月23日(木)時点の情報です。今後の状況によって、内容を変更する場合がありますので、最新の情報は、町ホームページをご覧ください。

また、新型コロナウイルス感染症の関連情報は、町ホームページでも公開しています。
町ホームページ (<https://www.town.yugawara.kanagawa.jp/>)



第26回参議院議員通常選挙

問湯河原町選挙管理委員会(庶務課庶務係内) 内線222

■投票日・投票時間

- ◆投票日 7月10日(日)
- ◆投票時間 7:00~20:00

■期日前投票

- ◆期日前投票期間 6月23日(木)~7月9日(土)
- ◆投票時間 8:30~20:00
- ◆投票所 役場第2庁舎3階 第1から第3会議室

■不在者投票

- ◆不在者投票期間 6月23日(木)~7月9日(土)
- 次に該当する人は、不在者投票をすることができます。不在者投票の方法など、詳しくは選挙管理委員会までお問い合わせください。

- 病院や老人ホームなどに入院、入所している人
- 仕事などで長期不在の人
- 身体障害者手帳などを持ち、一定の条件に該当する人

■投票できる人

18歳以上(平成16年7月11日以前に生まれた人)の選挙権を有する人で、本町の選挙人名簿に登録されている人

■投票所入場券

投票の際は、投票所入場券を一人ずつ切り離してお持ちください。

入場券が届かなかったり、紛失した場合でも、選挙人名簿に登録されている人は投票することができます。ご本人を確認できる運転免許証やマイナンバーカードなどをご持参ください。

■選挙公報の配布

選挙公報は、新聞折り込みで配布しています。新聞を購読していない場合は、選挙管理委員会までお問い合わせいただくか、町の公共施設や郵便局などにも設置しています。

■投票所

投票所は、お住まいの場所によって異なります。投票所入場券に記載されていますので、ご確認ください。

- 新型コロナウイルス感染症対策として、マスク着用の上、投票所へお越しく下さい。また、投票所入口で検温・手指の消毒を実施しますので、ご理解とご協力をお願いします。
- 投票所の混雑状況などにより、投票に時間がかかる場合があります。

投票所一覧



第1投票所 福浦会館1階



第2投票所 川堀会館1階

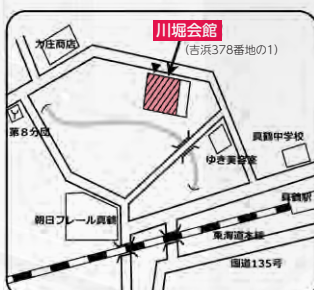

第3投票所 文化福祉会館1階



第4投票所 鍛冶屋会館1階



第5投票所 門川会館1階



第6投票所 城堀会館1階



第7投票所 宮下会館1階



第8投票所 宮上会館1階



第9投票所 温泉場ぶらりお休み処1階

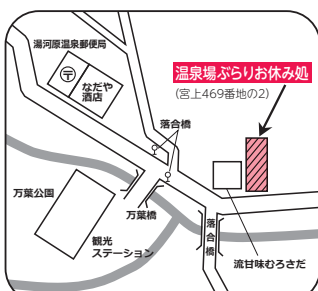

第10投票所 奥湯河原分署車庫



第11投票所 地域福祉センター2号館1階 (子育て支援センターゆたぼん)





Yugawara
町政ニュース

将来の「人と農地」について 話し合いませんか

農林水産課振興係 内線731・733

農

業者の高齢化と担い手不足が深刻化するなか、町では将来の農業を誰が担っていくのか、誰に農地を集積・集約化していくのかを考えることを目的に、人・農地プランの実質化に取り組んでいます。

令和3年度に町内に農地を所有する皆さんにアンケート調査を行い、その結果をもとに、10年後の農地の状況を「見える化」した地図を作成しました。

その地図で現況把握をしながら、地域の農業者の皆さんと話し合い、今後の町の中心となる経営体(中心経営体)のあり方を検討し、その結果を「実質化された人・農地プラン」として公表するため、次の日程で話し合いを行います。

農業者の皆さんのご参加とご協力をお願いします。



◆話し合いの日程

○奥湯河原区、温泉場区、宮上区、宮下区、城堀区、門川区に農地を所有する人
日時 7月12日(火)
午後7時から午後9時

○鍛冶屋区に農地を所有する人
日時 7月20日(水)
午後7時から午後9時

○吉浜区、川堀区、福浦区に農地を所有する人
日時 7月21日(木)
午後7時から午後9時

◆会場 防災コミュニケーションセンター2階 205会議室

◆対象者 町に農地を所有する農業者



Yugawara
町政ニュース

土地のトラブル防止や大規模災害の備えとして 地籍調査事業にご協力ください

土木課用地係 内線512

地

籍調査とは、国土調査法に基づいて実施する調査で、土地に関する調査で、土地に所有者、地番、地目の調査、境界・面積に関する測量を行い、「地籍簿」や「地籍図」を作成します。

作成した地籍簿と地籍図は、その写しが登記所に送付され、地籍簿をもとに土地登記簿が書き改められ、地籍図が不動産登記法による地図として備え付けられます。

正確な地籍図が整備されることで、土地に関するトラブル防止や土地取り引きの円滑化のほか、災害時のライフライン施設の復旧にも役立ち、近年は「大規模災害への備え

今年度の調査予定地域



として」という意味合いが強くなってきています。

◆今年度の実施内容

調査地域内で土地を所有する皆さんに、当該土地の境界などを現地確認していただきます。(10月頃予定)

対象者には、詳しい調査内容やスケジュールを後日お知らせします。

※現地確認の準備のため、担当職員や委託業者が調査地域内で事前作業をします。作業員は、黄色の腕章と身分証明証を携帯していただきます。皆さんのご理解をお願いします。



町ホームページ



Yugawara
町政ニュース

新型コロナウイルス感染症の影響による 国民健康保険料・介護保険料減免制度について

☎住民課保険年金係 内線325～327
介護課介護保険係 内線342・347

新

新型コロナウイルス感染症の影響により収入などが減少し、保険料の納付が困難な場合、一定の基準を満たした人は保険料が減免される場合があります。

各保険料の担当課で減免の申請を受け付けていますので、国民健康保険料については住民課保険年金係、介護保険料については介護課介護保険係までお問い合わせください。

◆対象

・新型コロナウイルス感染症により、主たる生計維持者が死亡またはおおむね1か月以上の治療を要すると認められた人

・新型コロナウイルス感染症の影響により、主たる生計維持者の事業収入などの減少が見込まれ(※)、次の全てに該当する人(介護保険料は①および②に該当する人)

(※)減少が見込まれる事業収入などに係る前年の所得額が0円もしくはマイナスの場合は、減免の対象となりません。

①事業収入などの減少額(保険金、損害賠償などにより補填されるべき金額を控除した額)が前年の当該事業収入などの額の10分の3以上であること

②減少することが見込まれる事業収入などに係る所得以外の主たる生計維持者の前年所得の合計額が400万円以下であること
③主たる生計維持者の前年の合計所得金額が1000万円以下であること



介護保険料の減免について



国民健康保険料の減免について



Yugawara
町政ニュース

え？まだ？そろそろ、あなたもマイナンバーカード ～カード取得はお早めに！～

☎住民課戸籍住民係 内線321～323

マ

マイナンバーカードは無料で取得でき、公的な身分証明書になります。プラスチック製のICチップ付きカードで表に氏名、住所、生年月日、性別と本人の顔写真、裏にマイナンバー(12桁)が記載されています。

また、全国のコンビニエンスストアなどで住民票の写しや印鑑登録証明書を取得できるほか、自宅で確定申告ができたリ、健康保険証として利用できます。

マイナンバーカードを希望する人は、地方公共団体情報システム機構から送付されている申請書をご利用ください。

●郵送申請は、署名などを記入し、顔写真(6か月以内に撮影)を貼り付け、同封されている返信用封筒により切手無しで郵送による申請ができます。

●スマートフォンやパソコンでの申請は、申請書に記載されている、QRコードを使い、メールアドレスとメール連絡用氏名、顔写真データ、生年月日を登録するだけで、オンラインで簡単に申請ができます。

※引越などにより住所、氏名などが変更された場合や申請書がない場合は、新しい申請書(A4サイズ)を住民課戸籍住民係窓口にて再交付ができます。

※マイナンバーカードは国から町にカードが届き、審査などの処理後に「交付通知書(ハガキ)」を申請者本人に送ります。受け取りの際は、届いたハガキ、運転免許証などの本人確認書類をお持ちの上、パスワードを設定する必要がありますので、申請者本人が住民課戸籍住民係窓口までお越しください。

※申請してから受け取りまで約1か月から1か月半かかります。



町ホームページ



予約制のマイナンバーカード申請サポートも行っています。





Yugawara
町政ニュース

国民年金保険料免除・納付猶予制度をご存知ですか

☎住民課保険年金係 内線325~327
ねんきん加入者ダイヤル ☎0570-003-004



【玉】 国民年金の保険料を経済的な理由などで納めることが困難な場合には、未納のままにせず、保険料免除・納付猶予制度をご利用ください。

所得などが一定の基準に該当する場合、保険料の全額または一部が免除されます。また、50歳未満の人については、保険料の納付猶予もあります。

免除・納付猶予の承認期間は、7月から翌年6月までの1年間で、毎年申請が必要です。令和4年度分の申請は、7月1日(金)から受け付けています。なお、免除・納付猶予の申請は、申請時点から2年1か月前までの期間をさかのぼることができません。

各種免除の申請方法

◆必要なもの

- 年金手帳など基礎年金番号がわかるものまたはマイナンバーがわかるもの
- 失業などを理由とする申請の場合は「雇用保険受給資格者証」の写し、または「雇用保険被保険者離職票」の写し

◆提出先

※「国民年金保険料免除・納付猶予申請書」と「所得の申立書」は、日本年金機構のホームページからダウンロードできます。郵送で手続きする場合は、用紙をダウンロードしてご利用ください。

役場住民課保険年金係または小田原年金事務所



☎地域政策課企画係 内線232



Yugawara
町政ニュース

生活の一助としてご利用ください 「高齢者おでかけクーポン」配布について

☎地域政策課企画係 内線232

経

済対策および交通弱者対策を目的として、65歳以上の高齢者へ「高齢者おでかけクーポン」を配布します。

◆対象

令和4年4月1日時点で、湯河原町の住民基本台帳に記録されている65歳以上の

◆金額

一人1,000円(500円×2枚)

◆配布方法

4回目のワクチン接種券に同封して送付

※1・2・3回目のワクチン接種を受けていない人には、地域政策課から個別に送付します。

◆有効期限

令和4年11月30日(水)、または令和4年12月31日(土)まで
※送付時期によって有効期限が異なります。

◆利用可能な店舗など

高齢者おでかけクーポン取扱店一覧に記載の「湯河原温泉地域商品券取扱店」で利用できます。

※交換、譲渡、転売はできません。

※つり銭は支払われません。現金と併用してご利用ください。

※再発行はできません。

町内タクシーや予約型乗合い交通「ゆたぼん号」でも使えるよお。

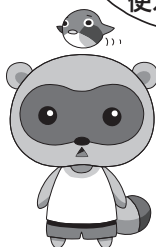

Health Navigation 新型コロナワクチン 4回目接種が始まります

◆対象者

3回目のワクチン接種から5か月が経過した人で、次のいずれかに該当する人

①60歳以上の人

2月20日までに3回目接種を受けた人は6月17日(金)に発送しました。2月21日以降に3回目接種を受けた人には、順次接種券を発送します。

②18歳～59歳で基礎疾患のある人など

接種を希望する人は、6月上旬に発送した接種券発行申込書(往復ハガキ)を提出してください。後日、接種時期にあわせて接種券を発送します。

◆接種場所

集団接種会場(湯河原町民体育館(7月20日(水)から))または個別医療機関(町内実施医療機関)

◆ワクチン

モデルナ社製またはファイザー社製のワクチンを使用します。接種量は、3回目と同じです。

◆お願い

他市区町村で接種を受けた後に、湯河原町に転入した人や、海外などで接種をした人で4回目接種を希望する人は、3回目接種の情報が町に届いていない場合があります。該当する人は、「予防接種済証」などの接種済みであることを証明するものと「本人確認書類」(マイナンバーカードや運転免許証、保険証など)を持参の上、保健センターで手続きをお願いします。

接種に関する問い合わせ先

新型コロナウイルス予防接種コールセンター

☎62-1120

月～金曜日 9:00～18:00

土曜日 9:00～17:00

※日曜日、祝日は休み



☎保健センター保健予防係 内線361

Health Navigation がん検診を受診しましょう 8月30日(火)がん検診(集団)のお知らせ

日本人の死因の第1位はがんで、約3.5人に1人はがんにより亡くなっています。がんは早期発見・早期治療で治る病気です。がん検診などを定期的に受診し、早期に発見・治療をすることが重要です。

◆検診日 8月30日(火)

◆会場 保健センター

◆申し込み 7月21日(木)の8:30から電話で保健センターへ



☎保健センター健康指導係
内線365

項目	対象	定員	受診料
胃がん検診 ※1	40歳以上の人(昭和58年3月31日以前に生まれた人)	100人	900円
大腸がん検診		100人	500円
肺がん検診		100人	200円
乳がん検診 ※2 (視触診と乳房X線)	40歳以上の女性(昭和58年3月31日以前に生まれた人)で、年度内(令和5年3月31日まで)に偶数年齢になる人	80人	1,000円
子宮頸がん検診	20歳以上の女性(平成15年3月31日以前に生まれた人)	90人	600円

※1 胃がんリスク検診(ABC検診)対象者(年度内に40、45、50、55、60、65、70歳になる人)は胃がん検診(バリウム検査)を受けることができませんのでご注意ください。

※2 乳がん検診の詳細については、保健センター健康指導係へお問い合わせください。

○70歳以上の人(昭和28年3月31日以前に生まれた人)と生活保護受給者は、受診料が無料です。

○がん検診の受診券は5月下旬に送付しました。

Health avi 今年も開催します! 夏休みラジオ体操 ～どなたでもお気軽にご参加ください～

夏休みのラジオ体操で健康づくりをしてみませんか。参加者全員にスタンプカードと、子どもたちには今年もお楽しみプレゼントがあります。ぜひご参加ください。

※各公園は、土・日・お盆などにお休みになる場合があります。

※悪天候時は予告なくお休みします。

会場	日程	実施時間
かいひん 海浜公園	毎日	6:30～
さくらぎ 桜木公園	月～土曜(日曜休み)	6:30～
まほぐち 柵口公園	月～土曜(日曜休み)	6:30～
すが 素鷲神社境内	8月7日(日)	9:00～
ふくろく 福浦児童遊園 (福浦会館近く)	7月23日(土)～8月27日(土) の間の月・水・土曜日と8月 11日、18日 <その他休み>8月15日	7:45～

☎保健センター健康指導係 内線367

Health avi 暑い季節がやってきました! 熱中症に注意しましょう!

熱中症への対策

高齢者は特に注意が必要です。熱中症による死亡者のほとんどは65歳以上の高齢者で、その多くは屋内で発生し、約9割がエアコン未使用です。

●暑さを避けましょう

適度に冷房を利用して、室温が28度を超えないようにしましょう。エアコンがない場合は、扇風機を使ったり、風通しの良い服装を心がけましょう。外出時は帽子や日傘を利用しましょう。

●喉が渇く前に水分をこまめに補給しましょう

外出や運動後、入浴前にも水分を補給しましょう。

●食事をしっかりとりましょう

1日3食、栄養バランスよく食べましょう。汗で失われやすいミネラルや水分を含んだ野菜、フルーツを十分にとりましょう。

●睡眠を十分とりましょう

睡眠不足が続くと、体温の調節機能が低下しやすくなります。

☎保健センター保健予防係 内線362



湯河原町在宅医療・ 介護連携会議 便り

☎介護課地域包括支援係 内線344・345



いわもと つかさ
岩本 司委員
デイサービス千歳川
管理者

今回はデイサービスについてお話ししたいと思います。

デイサービスは「通所介護」とも言い、ご自宅からデイサービスへ通い、さまざまな介護を受けるサービスです。

朝から夕方までのサービスが主で、食事や入浴の介助、運動、レクリエーションなどが実施されています。

デイサービスには、一般的なデイサービスの他にも、認知症対応型、リハビリ特化型、療養型などさまざまな種類があり、ご利用者様がごできる限り在宅で自立生活を送ることができるよう支援をしています。

また、交流の場としての役割もあり、自宅にこもりがちになるのではなく、デイサービスでご利用者様同士や職員と交流することも、重要な役割の一つとなっています。特に新型コロナウイルス感染症の

拡大で、他者との関わり方が変わってきている現在、対面での交流の場は重要な要素の一つです。

また、在宅で介護にあたるご家族の負担軽減も、デイサービスの役割です。

もう一つ重要なことは、デイサービス事業者がご利用者様にデイサービスへ通うのを楽しんでいただけるようにサービスを提供することです。質の良い介護を受けることができたとしても、通うのが楽しくなくては誰だって行きたくない、家にいた方が良いと考えます。私たちデイサービス事業者は、自分自身でも行きたいと思えるデイサービスを提供できるよう、日々取り組んでいます。

湯河原町在宅医療・介護連携会議とは

町では、皆さんが安心して医療・介護を受けることができるよう、湯河原町在宅医療・介護連携会議を設けています。

会議では、医療・介護の専門職12名の委員が町の医療・介護の課題と解決策を話し合っています。

健康一番!!

吉浜小学校 木村美樹 栄養士の
カラダに効くワンポイントアドバイス



早寝早起朝ごはんの合言葉

3 朝食の効果
私たちの体は、寝ている間もエネルギーを使っています。朝起きたときは、脳も体もエネルギーが不足した状態です。そのため、朝食をとると、午前中からしっかりと活動できる

2 朝の光の効果
朝の光を浴びると、頭がスッキリと目覚め、集中力があがり、活動に適した体になります。朝の光を浴び、昼に活動を行うことにより、夜はよく眠ることができるようになります。

1 睡眠の効果
睡眠には、心身の疲労を回復させる働き、脳や体を成長させる働きがあります。

生活リズムは整っていますか？
早寝早起き、そして朝ごはんを食べることは、毎日を元気に過ごすための大切な生活習慣です。

状態を作ることが大切です。
そして、朝食でもう一つ大切なことは「よく噛んで食べること」です。噛むことで脳が活発になり、体内に食べ物が入り、胃や大腸が動き始め、内臓も目覚めます。それが朝の排便習慣にもつながります。

小学校での食育
町では、毎年夏休み明けに、一週間朝ごはんを食べて登校できたかの振り返りをしています。集計結果からは、年齢が上がるにつれて、朝食の欠食率も上がることが分かっています。

成長に大切な十分な睡眠、食事、規則正しい生活習慣づくりを一人ひとりが意識していきけるように取り組んでいます。

学力や体力への影響
毎日朝食を食べる子どもほど、学力調査の平均正答率や全国体力調査

の体力合計点が高い傾向にあると、国の調査で公表されています。
「早寝早起朝ごはん」を合言葉に、生活リズムが乱れないように心がけていきましょう。

厚生労働省「令和2年度食育白書」
「早寝早起朝ごはん」全国協議会
学校教育課教育指導係

7月 保健行事カレンダー

(会場：保健センター)

8日(金) 1歳6か月児健康診査
令和2年12月生

3歳6か月児健康診査
平成30年12月生

19日(火) 4か月児健康診査

令和4年2月～3月生

20日(水) 1歳児歯科教室

令和3年5月～6月生

※受付時間を調整して実施します。

対象者には個別に連絡します。



「あゆみの会」参加者歓迎!

ことばや発達が心配、お友だちと上手に遊べないなどで悩んでいるお母さんやお父さん、お子さんと一緒に参加してみませんか。

●日時

7月13・20日(水) 10:00～11:30

7月27日(水) 10:00～13:00

●会場

子育て支援センターゆたぼん

2階

☎ 社会福祉課障がい福祉係 内線312

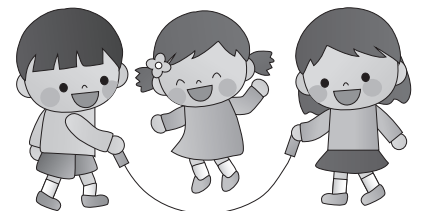

〈参考〉

厚生労働省「令和2年度食育白書」
「早寝早起朝ごはん」全国協議会

学校教育課教育指導係

☎ 62-11100

アツい夏の一大イベント 湯河原やっさまつり

問 観光課振興係 内線713~715



8/2(火)

【予備日 8/4(木)】

▶パレードコース
湯河原小学校~桜木公園

▶パレード時間
18:00~21:00

8/3(水)

【予備日 8/6(土)】

▶パレードコース
幕山公園通り

▶パレード時間
18:00~19:30

一般観覧席での観覧者募集!!

8月2日(火)のやっさまつりを皆さんに楽しんでいただくため、一般観覧席での観覧者を募集します。

定20人(先着順)

場茂登山斎場駐車場付近

申電話で観光課振興係へ

※1回の申し込みで2人まで

問観光課振興係(内線713~715)



湯河原温泉花火大会

●日にち 8月3日(水)【予備日:8月6日(土)】

●打上場所 海浜公園外周路

●時間 20:00~20:20

●打上数 約2,000発

※海浜公園外周路および海浜公園内は一部立入禁止エリアとなります。

※海浜公園プールおよびテニスコートは15:00まで、ドッグランは17:00までの営業となります。

※海浜公園駐車場は16:00~22:00まで閉鎖します。



(キリトリ)

8月3日(水)開催の「湯河原温泉花火大会」に協賛をお願いします

あなたも一緒に湯河原の夜空を彩ってみませんか

- ◆協賛金額 一口1,000円/お一人様何口でも可
※5口(5,000円)以上ご協賛の方は、ご希望によりプログラムにお名前を掲載します。
- ◆協賛方法 申込書にご記入の上、協賛金を添えてお申し込みください。
- ◆受付場所 役場観光課、湯河原駅前観光案内所、図書館、ヘルシープラザ、湯河原町商工会、町立湯河原美術館、湯河原温泉観光協会
- ◆問い合わせ 湯河原やっさまつり海水浴行事実行委員会事務局(観光課内)
☎63-2111 内線711

※裏面が協賛申込書になっています。切り取ってお持ちください。

問の内線番号は、役場☎63-2111代へ 9

夏を楽しく、安全に過ごそう!!



湯 河原海水浴場開設

問湯河原やっさまつり海水浴行事実行委員会事務局
(観光課内)内線712

期間 7月16日(土)～8月31日(水) 8:00～17:00

※新型コロナウイルス感染症拡大防止対策を講じて開設します。

※湯河原海水浴場は、総合的に海水浴場の安全性を評価し、一定の基準を満たした海水浴場として、公益財団法人日本ライフセービング協会による「JLA認定海水浴場」に認定されています。

海 岸ステージ利用団体募集

問観光課施設係 内線712

海水浴場開設期間中に、海岸仮設ステージでダンスの発表会などを行う利用団体を募集します。詳しくは観光課施設係までお問い合わせください。



ルールを守って楽しい花火

問消防本部警防課予防係 ☎60-0177

花火は迷惑にならない場所と時間を守り、後始末もしっかりしましょう。

- ・花火に書いてある遊び方をよく読んで必ず守りましょう。
- ・大人と一緒に遊びましょう。
- ・花火を人や家に向けたり、燃えやすいものがある場所ではやめましょう。
- ・風の強いときはやめましょう。
- ・正しい位置に正しい方法で点火しましょう。
- ・水の入ったバケツを用意しましょう。
- ・たくさんの花火に一度に火をつけないようにしましょう。
- ・途中で火が消えても筒をのぞいてはいけません。
- ・花火をほぐしてはいけません。



夏の交通事故防止運動 7月11日(月)～20日(水) ～安全は 心と時間の ゆとりから～

問交通安全対策推進協議会(まちづくり課交通安全係内) 内線532

交通ルールを守って 夏を楽しく安全に

過労運転・無謀運転の防止

- ・夏特有の解放感による無謀運転が重大事故につながることを認識しましょう。
- ・健康管理を心がけ、運転する際の体調維持に努めましょう。

高齢者と子どもの交通事故防止

- ・家族とともに、身近な交通危険箇所をチェックし、安全な通行方法などについて話し合ひましょう。
- ・運転手は、横断歩道における歩行者優先を徹底しましょう。
- ・日没の1時間前を目途に前照灯を点灯するとともに、上向きライトを活用して歩行者や自転車の早期発見に努めましょう。

自転車の交通事故防止

- ・自転車乗用時の交通ルールを正しく理解し、交通マナーを実践しましょう。
- ・万一の事故に備え、必ず自転車も損害賠償責任保険等に加入しましょう。

二輪車の交通安全防止

- ・二輪車を運転するときは、ヘルメットやプロテクターを正しく装着し、夜間走行時は、反射材を効果的に活用しましょう。
- ・二輪車による無理な追い越し、乗車中の携帯電話の使用、周囲の声や音が聞こえない状態でイヤホンなどを使用するなどの危険な運転は止め、安全運転に努めましょう。

幕 山公園内の車両通行止め

問まちづくり課施設係 内線536

来園者の安全を守るため、夏休み期間中、幕山公園内を車両通行止めとします。ご協力をお願いします。

期間 7月21日(木)～8月31日(水)

区間 幕山橋～幕山公園管理棟周辺

(キリトリ)

湯河原温泉花火大会 協賛申込書

1 □ 数 1,000円 × _____ □ 申し込みます。

2 ご住所 〒 _____

3 ご氏名 _____

4 電話番号 (_____) - _____

5 プログラムへの掲載希望 (5口以上協賛いただいた方のみ○をつけてください。)

する ・ しない

なお、プログラムへの掲載は、7月15日(金)までにご協賛いただいた方とさせていただきます。

7/16(土)
~8/31(水)

海浜公園プール オープン!!

問まちづくり課施設係 内線536

【時間】 9:00~17:00(入場は16:30まで)

※荒天時は臨時休業の場合があります。

※保護者が同伴していない小学生は16:00まで

※8月3日(水)は花火大会のため15:00まで

(花火大会が延期の時は8月6日(土)が15:00まで)

【入場料】

区 分	金 額	
15歳以上(中学生を除く)	一回	500円
	町民回数券(10回分)	3,000円
	一般回数券(11回分)	5,000円
小・中学生	一回	300円
	町民回数券(10回分)	1,000円
	一般回数券(11回分)	3,000円



【駐車場】 プールを利用する場合 1回500円(軽・普通自動車)

【その他】 回数券は、7月11日(月)より海浜公園管理棟、役場まちづくり課、湯河原駅前観光案内所で販売します。

期間中、プールを利用しない場合の9:00~17:00の駐車料金は、1回1,000円です。

新型コロナウイルス感染症拡大防止対策

来園者の皆さんが安全にプールをご利用いただくために、新型コロナウイルス感染症拡大防止対策を次のとおり行います。ご不便をおかけしますが、ご理解とご協力をお願いします。

- ・入場時に健康管理票を記入してください。
- ・係員による検温および手の消毒を行います。
- ・極力水着を着用の上来園していただき、荷物を更衣室内ロッカーに預けたら早めに更衣室から退室してください。
- ・プール利用中に咳や体調不良などの症状がある人は、プールから上がっていただき、場合によっては、帰宅をお願いする場合があります。
- ・プールサイドでの見学时や休憩時は、マスク着用またはタオルを口にあててください。
- ・プール敷地内での食事は、一切禁止となります。(休憩時の水分補給は可能です。)
- ・プールが混み合ってきた場合は、入場制限を行う場合があります。
- ・プール期間中は、混雑状況をリアルタイムで混雑状況システムまたは町ホームページにより確認できますので、ご活用ください。
- ・その他、さらなる対策を行う際は、ご協力をお願いします。



混雑状況システム

湯河原海浜公園プール・町立湯河原美術館・小田原城天守閣・常盤木門SAMURAI館・小田原城歴史見聞館(NINJA館)・御幸の浜プール・尊徳記念館・小田原アリーナ(サブアリーナ)・いこいの森(バードゴルフ)・小田原文学館・小田原フラワーガーデン(トロピカルドーム温室)・足柄森林公園丸太の森・郷土資料館・体育センター温水プール・広町パークゴルフ場・大口河川敷パークゴルフ場・中井中央公園パークゴルフ場・大井町総合体育館・寄七つ星ドッグラン・寄うみかぜFarmer's Park・西平畑公園ふるさと鉄道・健康福祉センター 健康の湯・健康福祉センター さくらの湯・山北町パークゴルフ場・開成水辺スポーツ公園パークゴルフ場・箱根町立郷土資料館・箱根関所・箱根町立森のふれあい館・箱根ジオミュージアム・箱根湿生花園・中川一政美術館・遠藤貝類博物館・お林展望公園パークゴルフ場 7月21日(水)~8月31日(水)まで有効

湯河原海浜公園プール・町立湯河原美術館・小田原城天守閣・常盤木門SAMURAI館・小田原城歴史見聞館(NINJA館)・御幸の浜プール・尊徳記念館・小田原アリーナ(サブアリーナ)・いこいの森(バードゴルフ)・小田原文学館・小田原フラワーガーデン(トロピカルドーム温室)・足柄森林公園丸太の森・郷土資料館・体育センター温水プール・広町パークゴルフ場・大口河川敷パークゴルフ場・中井中央公園パークゴルフ場・大井町総合体育館・寄七つ星ドッグラン・寄うみかぜFarmer's Park・西平畑公園ふるさと鉄道・健康福祉センター 健康の湯・健康福祉センター さくらの湯・山北町パークゴルフ場・開成水辺スポーツ公園パークゴルフ場・箱根町立郷土資料館・箱根関所・箱根町立森のふれあい館・箱根ジオミュージアム・箱根湿生花園・中川一政美術館・遠藤貝類博物館・お林展望公園パークゴルフ場 7月21日(水)~8月31日(水)まで有効

夏休み特別企画 小・中学生対象「公共施設無料チケット」

市町名	施設名	時間	チケット有効期間中の休み	通常料金	所在地/電話 市外局番(0465)	備考
湯河原町	湯河原海浜公園 プール	9:00~17:00 (受付16:00まで)	なし	大人15歳以上(中学生を除く)500円 小人(小・中学生)300円	門川11 ☎63-0480	開場期間は7月16日(土)~8月31日(水) ※小学生のみの場合は、16:00までとする。 ※8月3日(水)は花火大会のため15:00まで。 (花火大会が延期の場合は8月6日(土)が15:00まで)
	町立湯河原美術館	9:00~16:30 (入館は16:00まで)	水曜日 8月23日(火)	大人600円 小・中学生300円	宮上623-1 ☎63-7788	夏休み期間中、小・中学生は無料(チケット不要)。
小田原市	小田原城天守閣	9:00~17:00 (入館16:30まで)	なし	一般510円 小・中学生200円	城内6-1 ☎22-3818	夏季期間は閉館時間を延長。 ※7・8月の土・日曜日、祝日、8月12日(金)~19日(金)は19:00まで(入館18:30まで)
	常盤木門 SAMURAI館	9:00~17:00 (入館16:30まで)	なし	一般200円 小・中学生60円	城内6-1 ☎22-3818	
	小田原城歴史見聞館 (NINJA館)	9:00~17:00 (入館16:30まで)	なし	一般310円 小・中学生100円	城内3-71 ☎22-3818	
	御幸の浜プール	9:00~17:00 (入場16:30まで)	なし	一般250円 4歳~中学生100円	本町3-15-15 ☎22-6080	大人用プールは使用不可。 清掃などで利用できない場合あり。東側入口は閉鎖。 自転車は小・中学生用プールと大人用プールの間から入場。
	尊徳記念館	9:00~17:00 (入館16:30まで)	なし	一般200円 小・中学生100円	栢山2065-1 ☎36-2381	小・中学生はチケットがなくても土曜日無料。
	小田原アリーナ (サブアリーナ)	9:00~21:00	第4月曜日	高校生以上300円 小・中学生100円 (1回2時間利用可)	中曽根263 ☎38-1144	利用状況により使用できない場合あり。 バスケットボール、バドミントン、卓球の個人利用。 ボールなどの用具類・体育館履きは持参。
	いこいの森 (バードゴルフ)	9:00~17:00 (受付16:30まで)	木曜日	1回18ホール300円	久野4294-1 ☎32-0094	※用具有料(100円) ※用具の持込み可 ※駐車場有料
	小田原文学館	10:00~17:00 (入館16:30まで)	月曜日	一般250円 小・中学生100円	南町2-3-4 ☎22-9881	小・中学生はチケットがなくても土曜日無料。
小田原フラワーガーデン (トロピカルドーム温室)	9:00~17:00 (入園16:30まで)	月曜日	トロピカルドーム温室 一般200円 小・中学生100円	久野3798-5 ☎34-2814	入園無料。	
南足柄市	足柄森林公園 丸太の森	9:00~17:00	なし	中学生以上440円 小学生330円 園児110円	広町1544 ☎74-4510	
	郷土資料館	9:00~16:30	7月25日 8月(月曜・12日)	一般400円 小・中学生200円	広町1544 ☎73-4570	
	体育センター 温水プール	9:30~20:30	月曜日	一般550円 小・中学生110円	和田河原1030 ☎72-1171	幼児(無料)は保護者同伴。
	広町パークゴルフ場	9:00~17:00 (受付16:30まで)	火曜日	一般220円 中学生以下110円	広町231 ☎71-0880	小学2年生以下は利用不可。 小学生は、中学生以上の人が同伴。
	大口河川敷 パークゴルフ場	9:00~17:00	なし	一般220円 中学生以下110円	班目1548-1先 ☎72-3688	小学2年生以下は利用不可。 小学生は、中学生以上の人が同伴。
中井町	中井中央公園 パークゴルフ場	9:00~18:00 (受付16:30まで)	月曜日 (祝日の場合翌日が休み)	高校生以上:1回200円 中学生以下:1回100円	比奈窪580 ☎81-3893	貸靴1回50円 小学2年生以下は利用不可。
大井町	大井町総合体育館	9:00~21:30 (小・中学生だけの利用は17:00まで)	第4月曜日 ※臨時休館日あり	一般200円 小・中学生100円	金子1970 ☎82-9799	バドミントン、卓球の個人利用。 1回2時間利用可。ラケットやボールなどの用具類・体育館履きは持参。
松田町	寄七つ星ドッグラン	9:00~17:00	火曜日	大人(18歳以上)330円 小人(3歳~17歳)220円	寄5605 ☎89-3113	入園料のみ無料。犬はチケット対象外のため有料(1頭440円)。
	寄うみかぜ Farmer's Park	9:00~17:00	月曜日・火曜日 水曜日	シャワールーム 300円	寄3057 ☎090-2202-9323	・近くの川で遊んだ後などにご利用ください。 ・休憩室やトイレもご利用いただけます。
	西平畑公園 ふるさと鉄道	10:35~15:35	月曜日~金曜日	中学生以上 300円 3歳~小学生 200円	松田惣領2951 ☎84-0303	雨天時およびレールが濡れている場合は運休となります。
	健康福祉センター 健康の湯	11:00~16:30 (入館は15:30まで)	月・火曜日 (祝日の場合は閉館)	1時間半利用 12歳以上400円、12歳未満100円、 町内在住65歳以上200円	松田惣領17-2 ☎84-1196	12歳未満は保護者同伴。 3歳未満は無料。
山北町	健康福祉センター さくらの湯	11:30~21:00	木曜日(祝日の場合は翌日) ※コロナウイルスワクチンの 集団接種日は施設使用不可。 (7/30、8/4、8/6、8/20、8/25を予定)	一般 400円 3歳~中学生 200円 (2時間利用可)	山北1971-2 ☎75-0819	※運動浴室も利用できます。 (利用時間は、平日11:00~18:30、 土・日・祝日11:00~21:00) (利用の際は水着、水泳キャップが必要です。)
	パークゴルフ場	9:00~17:00 (受付16:00まで)	水曜日	一般 200円・中学生以下 100円 (1回18ホール)用具レンタルは無料	山北3313-4 ☎75-3789	※小学2年生以下は利用できません。 ※小学生は、中学生以上の方の同伴が必要です。
開成町	開成水辺スポーツ公園 パークゴルフ場	9:00~17:00 (受付15:30まで)	木曜日	一般110円~330円・ 中学生以下50円~150円 (料金はコース数によって異なります)	吉田島2710 ☎83-1331	小学2年生以下は利用不可。 小・中学生は、高校生以上の人が同伴。
箱根町	箱根町立郷土資料館	9:00~16:30	なし	一般300円 小・中学生150円	湯本266 ☎0460-85-7601	入館・入場は閉館時間の30分前まで。 (教育委員会生涯学習課郷土資料館)
	箱根関所	9:00~17:00	なし	一般(中学生含む)500円 小学生250円	箱根1 ☎0460-83-6635	入館・入場は閉館時間の30分前まで。
	箱根町立 森のふれあい館	9:00~17:00	なし	一般(中学生含む)650円 小学生400円	箱根381-4 ☎0460-83-6006	入館・入場は閉館時間の30分前まで。
	箱根ジオミュージアム	9:00~16:00	なし	100円	仙石原1251 ☎0460-83-8140	
	箱根湿生花園	9:00~17:00	なし	一般(中学生含む)700円 小学生400円	仙石原817 ☎0460-84-7293	入館・入場は閉館時間の30分前まで。
真鶴町	中川一政美術館	10:00~16:00 (入館15:30まで)	水・木曜日 (祝日の場合は閉館)	一般600円 小学生~高校生350円	真鶴1178-1 ☎68-1128	
	遠藤貝類博物館	10:30~15:30 (入館15:00まで)	水・木曜日	一般300円 小学生~高校生150円	真鶴1175-1 ☎68-2111	
	お林展望公園 パークゴルフ場	9:00~16:00 (受付15:00まで)	なし (行事・天候などにより、 休場の場合あり)	一般(高校生以上)200円・ 子ども(中学生以下)100円 (1人1回18ホール分の料金)	真鶴1178-1 ☎68-5501	小学生以下は保護者同伴。

※大会・イベントなどで施設を利用できない場合があります。

令和4年度 対象/小・中学生(1枚につき一人)

公共施設 無料チケット

☎ 湯河原町 コピー不可

令和4年度 対象/小・中学生(1枚につき一人)

公共施設 無料チケット

☎ 湯河原町 コピー不可



湯河原小学校

3年ぶりの「日光修学旅行」

昨年の修学旅行は山梨方面、一昨年は湯河原に宿泊して八景島シーパラダイスや箱根の見学でしたが、今年の修学旅行は3年ぶりに日光方面でした。実施する前は、新型コロナウイルス感染症の状況や本人または家族が陽性と診断された場合の対応など、いろいろなことを想定していました。当日具合が悪くなった子がいた場合の対応なども検討していました。しかしふたを開けてみるとそれらの想定が全部吹き飛んでしまうくらいに、全員が2日間とも元気に笑顔で旅行をすることができました。

1日目、まずは華厳の滝を見学しました。標高1,100メートルの所なので、天気は良くてもちょっとひんやり。豪快に落ちる水は迫力満点でした。次は足尾銅山です。トロッコ列車で坑内に入ると、当時



の作業を再現しているリアルな人形があり、子どもたちもびっくりしていました。宿泊先のホテルでは夕食の後、お風呂に入ったりお土産を買ったりし、最後は夜のつどいでみんな楽しく盛り上がりました。

2日目は東照宮や大猷院などを見学しました。東照宮の陽明門、三猿、眠り猫、鳴き竜など見どころいっぱい、多くの子どもがカメラを向けていました。階段もたくさん昇り降りしましたが、みんな頑張って歩きました。

この2日間は、日光の豊かな自然と歴史・文化に触れることができ、大変見応えがありました。それだけでなく、子どもたちにとっては、電車の中や旅館で過ごすことも大きな楽しみの一つでした。修学旅行を通して、子どもたちが見せる笑顔や友達を思いやるやさしさにも触れることができました。保護者の皆さんを始め、修学旅行の実施に向けて、様々なご配慮とご協力をいただいた皆さんに、感謝したいと思います。



 7月学校行事	<p>湯河原中学校</p> <p>1日(金) 部活動壮行会 11日(月)~15日(金) 学校公開週間</p>	<p>湯河原小学校</p> <p>1日(金) 学校公開日・湯小ピカピカ清掃</p>
	<p>吉浜小学校</p> <p>11日(月)~14日(木) 清掃週間 13日(水) 音楽朝会(5年生発表) 15日(金)~22日(金) 教育相談 20日(水) 朝会(夏休み前)</p>	<p>東台福浦小学校</p> <p>6日(水) 防犯教室 11日(月)~15日(金) 清掃強調週間 14日(木) 授業参観・学級懇談会 19日(火)~21日(木) 教育相談</p>

★町内小・中学校共通★ 21日(木)~8月29日(月) 夏季休業

情報ひろば

姉妹都市ポートステーブンス市 親善交流ビデオレター参加者募集

☎ ゆがわら国際交流協会 ☎080-1555-9899
 E yuint.1988@docomo.ne.jp

ゆがわら国際交流協会では、姉妹都市であるオーストラリア・ポートステーブンス市へ送る英語メッセージによるビデオレターを作成します。ぜひ、ご参加ください。

☐ 8月13日(土) 18:00~20:00

場 防 災 コ ミ ュ ニ ティ セ ン タ ー
 2 階 205 会 議 室

対 町 内 在 住 の 中 学 2・3 年 生 の 個 人
 またはグループ(3人まで)

定 10組(先着順)

内 湯 河 原 町 に つ い て や 日 本 の 文 化、
 趣味、特技、学校生活などを1組
 5分以内で紹介

申 8月1日(月)までにメールで参加申込書をゆがわら国際交流協会へ

※ 参加申込書は、ゆがわら国際交流協会または町ホームページに掲載しています。

※ 事前説明会を7月24日(日)18:00から防災コミュニティセンターで行います。ビデオレターへの参加希望者はご出席ください。

スペイン語講座 「スペイン語の世界を知ろう」

☎ 地域政策課企画係 内線232

☐ 7月15日~8月12日の毎週金曜日
 (全5回)19:00~20:30

※ 初回(7月15日)は18:15集合

場 城 堀 会 館 1 階

講 講 師 ^{ホルダン}Jordanさん(ペルー出身)、
^{ズニガ}Zúñigaさん(ペルー出身)、
^{ゲレーロ}Guerreroさん(メキシコ出身)

定 10人(先着順)

費 3,000円(中・高生1,000円)

申 7月11日(月)までに電話で地域政策課企画係へ

主 ゆがわら国際交流協会

言葉を交わし笑顔になろう 『地球民ラウンジinゆがわら』開設中

☎ ゆがわら国際交流協会 ☎080-1555-9899
 E yuint.1988@docomo.ne.jp

生まれた国や民族、宗教、文化、性別、年齢の壁を越えて言葉を交わし、笑顔になれる場所『地球民ラウンジinゆがわら』を開設しています。

☐ ① 7月10日(日) 11:00~13:00

② 7月25日(月) 16:00~20:00

場 ① 城 願 寺、② 城 堀 会 館 1 階

対 町 内 在 住 の 外 国 籍 の 人 お よ び 相 互
 交流や支援を希望する人

※ 7月10日(日)は、中国伝統楽器(二胡)の演奏と体験会を実施します。

参加を希望する場合は、7月7日(木)までにゆがわら国際交流協会へお申し込みください。(先着20人)

(広告)

かながわ県西空き家バンクポータル サイトの愛称を募集します

☎ 地域政策課防災係 内線234・235

(公社)神奈川県宅地建物取引業協会小田原支部と小田原市・湯河原町・真鶴町で組織する県西空き家バンク連絡会では、広域的な空き家の有効活用などを通じ、市町の活性化を図ることを目的に地域内の空き家や不動産情報を発信するポータルサイトを運営しています。9月のサイトリニューアルにあたり、より多くの人に親しまれるサイトを目指し、新しいポータルサイトの愛称を募集します。

☐ 7月11日(月)~8月10日(水)必着

応募方法

応募用紙に記入の上、郵送またはFAXで宅建協会小田原支部へ

※ 詳しい内容や応募用紙については、町または宅建協会小田原支部ホームページをご覧ください。

応募先

(公社)神奈川県宅地建物取引業協会小田原支部空き家バンクポータルサイト愛称募集係

住所 〒250-0011

小田原市栄町1-5-1サーパス
 シティ小田原101号

FAX 23-3509

(広告)

この宝くじの収益金は市町村の明るく住みよいまちづくりに使われます。

1枚300円

7月5日(火)発売!!

サマージャンボ宝くじ

(公財)神奈川県市町村振興協会

教育委員会定例会のおしらせ

☎ 学校教育課管理係 ☎62-1100

☐ 7月25日(月) 10:00~

場 防 災 コ ミ ュ ニ ティ セ ン タ ー
 2 階 205 会 議 室

※ 傍聴希望者は、7月22日(金)までに学校教育課管理係へご連絡ください。

勤務地/湯河原町のホテル

パート&W(ダブル)ワークパート大募集!

客室清掃と共用部清掃の方は、お子様を会社内託児所で無料お預かり致します(1才半以上)

★働きながらの運動は最良の健康法



客室清掃 ★希望日のみOK!(週2~5日)
 ■短時間 (日給) 4,160円 ★経験不要!
 9:30~13:30(4h)

ナイト警備 ★未経験者歓迎
 ■勤務地 湯河原町のホテル
 ■時間 21:00~翌6:30※仮眠有り
 ■給与 1勤務 10,000円(交通費含む)
 ■勤務 月5~10日

待遇/交通費支給有り、有休有り、制服貸与、社保完備(職種による)、保養施設有り
 応募/電話又はメールで連絡の上、履歴書(写真貼付)持参でお越し下さい。
 土・日も受付致します。面接日・場所は追って連絡致します。 [送迎有り]

総合ビル管理・安心と信頼の全国60ヶ所のネットワーク
日東カスタムサービス株式会社 http://www.nitto-cs.jp
 【小田原支店】小田原市早川3-14-16 ☎080-3251-7839 (採用係)
 (箱根板橋駅より徒歩7分) ☎0465-24-0773

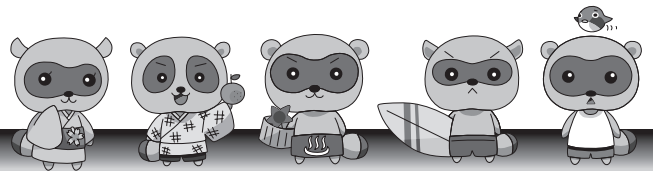

浄化槽の適正管理について

☎環境課保全係 内線552・553

浄化槽は、微生物の働きを利用して汚水を浄化していますが、適切な管理が行われていないと悪臭や河川の水質悪化の原因となります。このため、法律により点検や清掃、法定検査が義務付けられています。

大切な環境を守るために浄化槽は適正に管理しましょう。

ふれあい農園利用者募集

☎農林水産課振興係 内線734

- 募集農園**
- かしわざわ 柏木沢農園 (2区画)
 - しろぬまた 第1白沼田農園(4区画)
 - てんぼつやま 第3白沼田農園(1区画)
 - まえくりば 天保山農園 (13区画)
 - ごうど 前栗場農園 (7区画)
 - くしやま 神戸農園 (9区画)

☎年間9,000円(1区画30㎡)

※契約月によって変わります。

☎次の全てに該当する人(多数抽選)

- ① 町内に住民登録がある人または、畑以外の固定資産を所有している人
- ② 町税などを滞納していない人
- ③ 暴力団員でない人

☎7月11日(月)までに農林水産課振興係へ

※農園の場所など、詳しくは農林水産課振興係までお問い合わせください。



「神奈川県弁護士会」 各種法律相談のご案内

「神奈川県弁護士会」は、県内に法律事務所を持つ弁護士全員が加入するただひとつの法定団体として活動しています。

- 裁判・調停
- 高齢者・障がい者
- 子どもの権利
- 労働問題
- 交通事故
- 中小企業支援
- 消費者
- 多重債務者救済
- 外国人相談
- 犯罪被害者支援
- 生活保護受給者自立支援
- 性的マイノリティ支援

などの法律相談に対応していますので、下記の法律相談センターへお問い合わせください。

【関内法律相談センター】 045(211)7700

【小田原法律相談センター】0465(24)0017

自然科学教室

「湯河原、海のプランクトン観察会」

☎社会教育課社会教育・青少年係 ☎62-1125

プランクトンネットで海のプランクトンを集め、顕微鏡で不思議な世界を観察します。波の間に光る夜光虫が見れるかも。

☎7月20日(水) 19:00~21:00

※小雨決行 予備日：7月21日(木)

☎福浦港・福浦会館

集合場所 福浦会館2階

☎プランクトンを採取し、顕微鏡で観察

☎講 渡部孟さん、寺西聡子さん (NPO法人ディスカバーブルー)

☎定25人(先着順)

☎対 小学3年生から中学生までとその保護者

☎持 筆記用具、タオル、懐中電灯、空のペットボトル(350ml)、デジタルカメラ(持っている人)

☎申 7月1日(金)から電話で社会教育課社会教育・青少年係へ

よ 寄り愛ゆがわら ～出張介護相談会～

☎地域包括支援センター ☎60-0222

地域包括支援センターの看護師などが皆さんの地区に伺い、介護や介護予防の相談をお受けします。

☎7月19日(火) 10:00~11:50

☎場文化福祉会館2階 第2会議室

ともに生きる社会 かながわ憲章

- 私たちは、あなたがいちをもち、すべての人のいのちを大切にします
- 私たちは、誰もがその人らしく暮らすことのできる地域社会を実現します
- 私たちは、障がい者の社会への参加を助けるあらゆる場、いかなる個性や個性も尊重します
- 私たちは、この憲章の実現に向けて、勇気をもって取り組めます

平成26年10月14日 第9回

☎神奈川県福祉子どもみらい局

共生推進本部室

☎045-210-4961

FAX:045-210-8854



ともに生きる

「小学生の防災料理教室」について

☎保健センター健康指導係 内線365

料理を作る楽しさ、食べ物の大切さ、災害時への備えについて知ってもらう、小学生を対象とした料理教室です。

ポリ袋に材料を全て入れ、鍋に沸かしたお湯で加熱する「パッククッキング」で調理実習をします。1つの鍋で同時に複数の料理を作ることができ、鍋のお湯は何回も利用できるのも、水の確保が難しくなる災害時にも役立つ調理方法です。

1~3年生対象

☎7月27日(水)、28日(木)、29日(金)

9:30~12:00

☎場保健センター

☎持 エプロン・三角巾(バンダナでも可)、筆記用具、水筒

☎定 各日12人

4~6年生対象

☎7月25日(月)、26日(火)

9:30~12:00

☎場保健センター

☎持 エプロン・三角巾(バンダナでも可)、筆記用具、水筒

☎定 各日12人

※参加費は無料です。

※定員になり次第締め切ります。

☎申 7月6日(水)8:30から電話で保健センター健康指導係へ

第1回 家庭教育学級

☎社会教育課社会教育・青少年係 ☎62-1125

☎7月8日(金) 10:00~12:00

☎場 防災コミュニティセンター
2階 205会議室

☎内 「食で育む心と体」

☎講 山口喜代美さん(ういずグループ代表、ういず食育代表、元バレーボールパイオニアレッドウイングス栄養トレーナー)

☎対 乳幼児・保育園・幼稚園・小中学校の保護者および関心のある人

☎申 電話で社会教育課社会教育・青少年係へ

若年期発症の認知症患者交流会 Friendship Cafeについて

☎若年期認知症支援コーディネーター
(曾我病院 田中) ☎42-1630

☎7月31日(日) 10:00~11:30

📍小田原市川東タウンセンターマロ
ニエ集会室202

👤若年期認知症当事者やその家族、
支援者の交流会など

☎電話で小田原市高齢介護課
(☎33-1846)へ

※当日に飛び入りでの参加も可能

👤小田原・箱根・真鶴・湯河原の一
市三町若年期認知症を考える会

ドライブレコーダー設置補助 事業について

☎まちづくり課交通安全係 内線532

一般車両(二輪自動車、事業用車
両、販売目的の車両を除く)にドライ
ブレコーダーを新たに設置する人に対
し、取付費用を含む購入費の2分の1
(上限1万円/台)を補助します。

👤町内に住所を有し、町税などを滞
納していない個人または法人で、
車検証に記載された(される予定
の)人

※補助を希望する人は、
ドライブレコーダーを
購入する前に申請手続
きをしてください。



町ホームページ

※補助対象となるドライブレコー
ダーや申請時に必要な書類など、
詳しくは、町ホームページをご覧
ください。

令和4年度住民税非課税世帯等 に対する臨時特別給付金について

☎社会福祉課社会福祉係 内線313・314

新型コロナウイルス感染症による影
響が長期化する中で、食費などの物価
高騰に直面し、真に生活に困っている
人への支援措置の強化として、「家計
急変により受給資格があるにも関わら
ず、申請がないことにより受給がで
きていない世帯」や「令和4年度から新
たに住民税が非課税となった世帯」な
どへ給付金を支給します。

👤次のいずれかに該当する人

- ① 令和4年度住民税(均等割)非課税
世帯
- ② 新型コロナウイルス感染症の影響
を受けて、令和4年1月以降に家
計が急変し、世帯全員のそれぞ
れの1年間の収入見込額が住民税(均
等割)非課税相当水準以下の世帯

※令和3年度住民税(均等割)非課税
世帯、家計急変世帯として本給付
金の支給対象となった世帯および
住民税が課税されている者の扶養
親族等のみからなる世帯は除きま
す。

支給額 1世帯当たり10万円

申請期限 令和4年9月30日まで

支給手続

①の対象者 確認書を送付していま
す。必要事項を記入の上、社会福祉課
まで提出してください。

②の対象者 申請が必要です。

※詳しくは社会福祉課社会福祉係ま
でお問い合わせください。

低所得の子育て世帯に対する 子育て世帯生活支援特別給付金 (ひとり親世帯以外分)

☎こども支援課児童福祉係 内線331・332

新型コロナウイルス感染症の影響が
長期化する中で、低所得子育て世帯に
対し、その実情を踏まえた生活の支援
を行う観点から、子育て世帯生活支援
特別給付金を支給します。

👤次のいずれかに該当する人

- ① 令和4年4月分の児童手当または特
別児童扶養手当受給者で令和4年
度住民税(均等割)非課税者
- ② 令和4年5月から令和5年3月ま
での間に児童手当または特別児童扶
養手当の認定を受けた人で、令和
4年度住民税(均等割)非課税者
- ③ ①、②以外の人で、新型コロナウイ
ルス感染症の影響を受けて令和4
年1月以降の家計が急変し、令和
4年度住民税(均等割)非課税であ
る人と同様の事情にあると認めら
れる者

支給対象児童

平成16年4月2日から令和5年2月
28日生まれの児童

支給額 児童1人当たり一律5万円

※詳しくはこども支援課児童福祉係ま
でお問い合わせください。

小学生税の書道展作品募集

☎小田原青色申告会 ☎24-2613

👤県西地域2市8町に在学の小学生
募集課題

1~4年生

ぜい、のうぜい、ぜいほう、あおいろ、し
んこく

5・6年生

税、消費税法、自動車税、青色申告、
電子申告

☎9月1日(木)までに各小学校へ

※作品には名前を書かないでください。
※応募作品は1人1作品までです。
※作品は台紙に貼って学校へ提出し
てください。

※作品は返却しません。

※詳しくは、各小学校で配布した募
集要項をご覧ください。

夏休み親子 陶芸教室

開催日	時間	グループ
7月28日(木)	13:30~15:30	Aグループ
7月29日(金)	10:00~12:00	Bグループ
	13:30~15:30	Cグループ
7月30日(土)	10:00~12:00	Dグループ
	13:30~15:30	Eグループ

👤カレー用のお皿を1人1つずつと、親子で1つ
の花びんを作ります。

📍ゆがわら万葉荘内万緑窯

👤中野 幸男先生(陶芸家・万緑窯主任指導員)

👤町内在住の小学3年生から中学生までとその
保護者(親子で参加)

費 1人 3,000円(当日集金)

持 エプロン、タオル、水筒

定 各グループ 6人(先着順)

☎7月1日(金)から社会教育課

社会教育・青少年係へ

※定員になり次第締め切り



☎社会教育課社会教育・青少年係 ☎62-1125

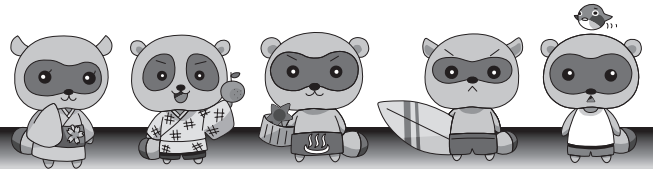

道路上に張り出している 樹木などの伐採にご協力を

☎土木課土木係 内線513・514

樹木が私有地から道路上に張り出していると、次のような危険があります。

- ①道路の見通しを悪くしたり、道路標識やカーブミラーなどを隠したりすることで、交通事故発生の原因となる可能性があります。
- ②樹木が歩道に覆いかぶさった場合、歩行者が樹木を避けるために車道を歩かなければならず、事故に巻き込まれる可能性があります。
- ③張り出した樹木に接触することで、車両を傷つけたり歩行者が怪我をしたりする可能性があります。

私有地から張り出している樹木などは土地所有者に所有権があり、災害などの緊急時を除き町で伐採・枝払いを行うことができません。

樹木などが道路にはみ出していることが原因で事故などが発生した場合は、所有者が責任を問われることがありますので、^{せんでい}剪定や伐採をするなど適正な管理をお願いします。

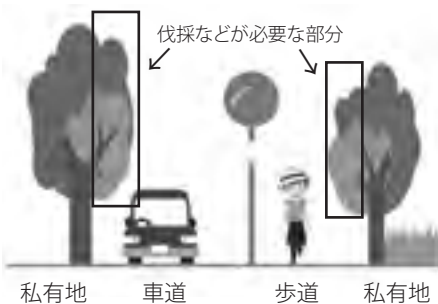

湯河原町への寄附

☎地域政策課防災係 内線234・235

湯河原老人クラブ連合会から、5月20日(金)に13,872円の寄附を、また湯河原町商工会福祉事業委員会が6月15日(水)に開催した第24回チャリティゴルフ大会では、参加者の皆さんから110,000円の寄附を、湯河原町防災基金へいただきました。

これらのご寄附により、現在の防災基金の積立は、121,657,390円となりました。

皆さんのご厚意にお礼申し上げます。

湯河原町求人特集ページ作成 オンラインセミナーの開催について

☎地域政策課企画係 内線233

町では、女性や高齢者の活躍を促進し、町内企業などでの人材確保を支援するため、湯河原町求人特集ページを開設しており、それに係るオンラインセミナーを実施します。

☎7月13日(水) 13:00~15:00

☎オンラインによる開催

なお、オンラインでの視聴が困難な人などについては、防災コミュニティセンターにてセミナーの映像を視聴できますので、事前にご連絡ください。

また、求人特集ページの記事掲載については、随時受け付けしていますので、お気軽にご連絡ください。

※詳しくは、地域政策課企画係へお問い合わせいただくか、町ホームページをご覧ください。



町ホームページ

みんなで! マイクロプラスチックを探そう

☎小田原市環境政策課 ☎33-1471

海岸の砂から実際にマイクロプラスチックを見つけて、今、海で何が起きているのか考えてみましょう。

☎対県西地域在住の小学3~6年生

☎定 各日先着20組(参加者1人につき保護者は原則1人まで同伴可)

☎申 各回の申込フォーム(電子申請)から

☎申し込み期間 7月11日(月) 9:00~

※本講座は、プラごみ削減を目的とした県西地域2市8町の共同事業です。地域の小学生を対象に、2会場で開催します。

※飲み物や帽子など、暑さ対策は各自でお願いします。

第1回

☎7月25日(月) 10:00~12:00

☎場 酒匂川河口海岸(集合場所…小田原市立白鷗中学校駐車場)

※雨天時会場変更あり

☎講 プラごみゼロ チーム

おだわら

☎持 筆記用具

第2回

☎8月4日(木) 10:30~12:00

☎場 足柄森林公園 丸太の森 うぐいす館ホール

☎講 神奈川県 環境科学センター

☎持 筆記用具、室内履き



第1回申込フォーム
(小田原市)



第2回申込フォーム
(南足柄市)

フェルトで小物作り

☎7月23日(土) 10:00~12:00 (受付9:45)

☎内 手縫いで自分だけのオリジナルな小物入れやマスクを作ってみませんか

☎場 川堀会館 2階大会議室

☎定 15人(定員になり次第締め切り)

☎対 町内在住の小学生以上の人

☎費 1人300円

☎持 裁縫セット(お持ちの人のみ)、筆記用具、水筒

☎申 7月1日(金)から電話で社会教育課社会教育・青少年係へ

☎主 川堀ふれあい学びの会

☎社会教育課社会教育・青少年係 ☎62-1125



第31回湯河原町 少年少女砂の芸術大会

海開きに合わせ、各地区の子ども会が参加し、砂の造形を競う大会です。

☎7月16日(土) 造形活動開始 9:30~

※荒天の場合は中止となります。

☎場 湯河原海岸

☎主 湯河原町子ども会育成団体連絡協議会

☎協力 湯河原町青少年指導員会、湯河原町シニア・リーダーズ・クラブ、湯河原町ジュニア・リーダーズ・クラブ

☎社会教育課社会教育・青少年係 ☎62-1125



総合教育会議のおしらせ

☎7月25日(月) 13:30~

☎場 防災コミュニティセンター 2階 205会議室

※傍聴希望者は、7月22日(金)までに地域政策課企画係へご連絡ください。



☎地域政策課企画係 内線233



相談ひろば



日時の記載のない相談は随時受け付けています。

◎心配ごとと行政相談

日 7月10日(日) 13:00~16:00

場 宮下会館

日 7月20日(水) 13:00~16:00

場 文化福祉会館

◎青少年相談

日 平日9:00~12:00/13:00~16:00

場 青少年相談室(防災コミュニティセンター1階)

※ 親と子のテレフォン相談(☎63-6300)でも受け付けています。

◎教育相談

日 平日9:00~12:00/13:00~17:00

場 学校教育課(防災コミュニティセンター1階)

◎町長相談(予約制)

場 役場会議室

申 秘書広報室(内線203)

◎育児相談

日 7月22日(金) 9:30~11:00

場 保健センター

◎ゆたぼん子育て相談(児童相談)

場 子育て支援センターゆたぼん

申 子育て支援センターゆたぼん(☎20-4940)

こども支援課児童福祉係(内線331)
※ 虐待の疑いがある場合は、どなたでもご連絡ください。

◎住民健康相談・栄養相談(予約制)

日 7月8日(金)・19日(火)

9:30~11:30

場 保健センター

申 保健センター健康指導係(内線367)

◎こころの健康相談(予約制)

日 7月15・29日(金)

13:30~14:30~/15:30~

場 保健センター

申 保健センター保健予防係(内線362)

◎おっぴい相談(予約制)

10:00~15:00

1人30分程度で、相談は2回まで

場 保健センター

申 保健センター健康指導係(内線365)

◎外国籍住民相談(予約制)

対象言語 英語・イタリア語・フランス語・スペイン語・韓国語・ベトナム語

申 地域政策課企画係(内線232)

◎法律相談(予約制)

日 7月13日(水) 10:00~12:00

7月27日(水) 13:00~16:00

場 商工会館 申 商工会(☎63-0111)

◎税務相談(予約制)

日 7月27日(水) 13:00~16:00

場 商工会館

申 商工会(☎63-0111)

◎社会保険労務士相談

休止

◎行政書士相談会(予約制)

日 7月20日(水) 14:00~16:00

場 商工会館

申 前日までに電話(☎46-9222)担当:小泉

◎出張福祉相談会

対 障がいのある人、その家族

内 日常生活やサービスの利用など

≪湯河原会場≫

日 7月4・25日(月) 10:00~12:00

場 地域福祉センター1号館相談室2(たんぱぽ作業所)

≪真鶴会場≫

日 7月5・19日(火) 10:00~12:00

場 町民センター1階機能回復訓練室

◎くらしの相談(予約制)

日 平日9:00~16:30

内 主に相続、不動産問題

申 秘書広報室(内線247)



※ 新型コロナウイルス感染症の状況により、中止や内容を変更する場合があります。



Population

湯河原町の人口

(令和4年6月1日現在)

- 人口 22,915人 前月比 -33人
- 男性 10,639人
- 女性 12,276人

転入 90人/転出 101人

出生 8人/死亡 30人

- 世帯 10,764世帯 前月比 -17世帯

※ 神奈川県人口統計調査による

※ 令和4年1月1日現在の人口から、令和2年度国勢調査確定値の結果を基にした人口を掲載しています。



Weather

気象ゆがわら

(令和4年5月分)

- 気温 最高 28.8℃ (30日)

最低 9.7℃ (3日)

平均 19.0℃

- 降雨日数 14日 ●総雨量 265.5mm



Tax

今月の納期限

~8月1日(月)が納期限です~

- 固定資産税(第2期)
- 国民健康保険料・介護保険料(第2期)
- 後期高齢者医療保険料(第1期)
- 水道料金・下水道使用料(7月分)



Hospital

今月の休日当番医

- 3日(日) 草柳小児科医院 ☎63-4600
- 10日(日) YKいわさきクリニック ☎60-0788
- 17日(日) 川越内科クリニック ☎60-3830
- 18日(月・祝) JCHO湯河原病院 ☎63-2211
- 24日(日) 湯河原中央温泉病院 ☎63-2555
- 31日(日) 浜辺の診療所 ☎64-1600

※ 当番医は、医師の都合により変更になる場合があります。

※ 最新の当番医の情報は、「ゆがわらメールマガジン」または「テレビ神奈川(tvk・3ch)データ放送」でご確認いただけます。
※ 曜日の「祝」表記は、国民の祝日・休日を示します。

連載

防災だより

~津波警報が発表された場合は~

地震発生後、約3分を目安に津波警報が発表されます。津波警報が発表されたら、周りに声をかけながら、すぐに近くの高台や津波避難ビルに避難しましょう。

避難が終わったら、第2波・第3波に注意し、警報が解除されるまでは、海岸には戻らないでください。

津波からの避難に役立てよう

町は津波から避難する目安として右のような表示板を設置しています。また、海水浴シーズン中、湯河原海岸では、津波発生時に海の家などが津波フラッグを掲出します。

▼津波避難誘導看板



津波避難ビル掲示板▶

▼海拔表示板



津波フラッグ▶

湯河原町では、「使いやすさ」と「見やすさ」の向上を目的に、町ホームページのリニューアルを行いました。

新しい町ホームページは、スマートフォンやタブレット端末にも対応し、閲覧しやすくなりましたので、町からの情報収集にご利用ください。



問 デジタル推進室 内線239

町ホームページ

Library & Books Information

利用案内

- ◆開館時間 9:30～18:00
- ◆7月の休館日
1・4・11・19・25日

おはなし会 (会場 1階児童コーナー)

- ◎金よう日のおはなし会
7月8日(金) 11:00～
▶対象 2歳まで
- ◎土よう日のおはなし会
7月16日(土) 11:00～
▶対象 3歳～小学生
- ◎夏休みおはなし会
7月22・27・29日、8月3日
11:00～
▶対象 6歳まで(水・金)
7月26・28日、8月4日 11:00～
▶対象 小学生(火・木)

★「としょかんたんけん隊」 「一日図書館員」募集!

- ◎日時・対象
としょかんたんけん隊
7月21日(木) 10:00～
小学1～3年生
一日図書館員
8月4日(木) 10:00～
小学4～6年生
- ◎定員 各日定員5人(先着順)
- ◎申し込み 7月2日(土)から電話または直接図書館へ

今月のオススメ!



■**香る** 上・下
うえはし なおこ
上橋菜穂子/著
『鹿の王 水底の橋』から
3年ぶりとなる著者の新
作。植物や昆虫たちが香り
で行っているコミュニケー
ションを〈香りの声〉のよう
に感じる少女アイシャが、
虫害の発生によって食糧危
機に直面する人々を救おう
とする物語。

■<読む>という冒険 —イギリス児童文学の森へ—

さとう かずや
佐藤 和哉/著
ロビンソン、アリス、プーさん
……名作たちは、本当は何を語
っている? 「冒険」する読みかた、
教えます。



7月の新刊案内

だっぼうこうろ
脱北航路

アルツ村
どうとくきょうしつ
道德教室

あの胸が岬のように遠かった
大原千鶴のストックレシピ

つきむら りょうえ
月村 了衛
みなみ きょうこ
南 杏子
たかはし ひでみ
高橋 秀美
ながた かずひろ
永田 和宏
おおはら ちづる
大原 千鶴

町立図書館 ☎63-4155

図書館へようこそ

公共施設の利用案内

時間開館・営業時間 休7月の休館・休業日 予予約

Public Institution Information

町立湯河原美術館 ☎63-7788
時9:00～16:30(入館は16:00まで)
休6・13・19・20・27日

町民体育館 ☎62-1200
休1～31日(町事業で使用)

海浜公園テニスコート ☎63-0480
時9:00～18:00
予使用日の2か月前の1日から予約開始

海辺公園ドッグラン ☎63-2111(内線536)
時7:00～18:30
休5・12・19・26日

ヘルシープラザ ☎62-1333
時9:00～21:00
休4・11・25日
予7月1日(金)から10月分の団体予約開始

こごめの湯 ☎63-6944
時9:00～21:00
休4・5・11・19・25日

総合運動公園(多目的広場) ☎63-7288
時9:00～21:00(ナイター照明使用可能)
予使用日の2か月前から予約開始

総合運動公園(パークゴルフ場) ☎63-7288
時9:00～18:00
休7・14・21・28日

総合運動公園(弓道場) ☎63-7288
時9:00～18:00
休7・14・21・28日
予使用日の3日前まで



※新型コロナウイルス感染症の状況により、公共施設が休館・休業など変更となる場合があります。最新の情報は、各施設などの問い合わせ先または町ホームページでご確認ください。

かいがんせいそう
◆海岸清掃◆

作:きのこ

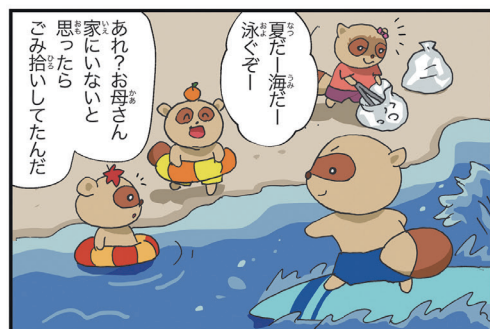

ゆたぼんファイブは湯河原町マスコットキャラクターです

町立湯河原美術館からのお知らせ

◆ひらまつれいじ
平松礼二館

▶画業をたどるシリーズ⑤「ジャポニスムとの出会い 1998-」
9月26日(月)まで

平松礼二
「路一とおり雨
(ジベルニー)」(左隻)

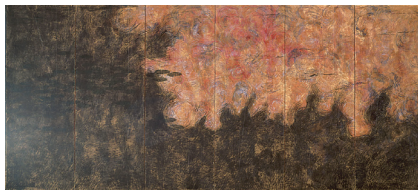

◆企画展示室

▶収蔵品小企画展「夏もよう」 9月26日(月)まで

◆常設館

たけうちせいほう みやけ こっき
竹内栖鳳、三宅克己など、収蔵作品を展示。

◆平松礼二「見えるアトリエ」

▶アトリエ公開 9:30~16:00 (作品制作をしていない期間、随時)

◆学芸員によるギャラリートーク

7月17日(日)10:30~ (約40分) 定員 5人程度 要予約

◆ミュージアムカフェ・イベント (入場無料・飲食有料)

キマ リッジウェイ
▶Kima Ridgeway「草展vol.5」 7月31日(日)まで

夏休みは美術館へ行こう!! 7月21日(木)~8月30日(火)

期間中、小・中学生は無料で入館できます。また、町内の小・中学生と同伴の家族も無料です。

◆こどものための鑑賞教室 子ども向けギャラリートークと美術館探検!
7月25日(月)10:30~11:30 (小学1~4年生) / 14:00~15:00 (小学5年~中学生)

費用:無料 定員:保護者含め各回10人 申し込み:7月1日(金)から先着順

◆わくわくクイズラリー 館内をめぐるスタンプラリー、クイズに答えて記念品をゲット!

対象:小・中学生 費用:無料 申し込み:不要 (随時開催)

※7月17日(日)は家庭の日。町民の皆さんは観覧無料です。

問 町立湯河原美術館 ☎63-7788

時 9:00~16:30 (入館は16:00まで)

休 水曜日、7月19日(火)※館内作業日



美術館ホームページ

あかちゃん 写真館



むらせ みとき
村瀬 心秋ちゃん(男)
令和3年10月生・土肥
みとくん、産まれてきてくれて
ありがとうございます♡
(パパ・ママ・ねーねより)

●8月号掲載写真募集●

◆対象 令和3年8月2日~令和4年3月1日生まれ

◆申し込み あかちゃんの名前(ふりがな)、性別、生年月日、保護者名、住所、電話番号、あかちゃんへのメッセージ(20文字以内)と送り主(~より)を記入し、写真を1枚添えて、秘書広報室へ郵送または直接お持ちください。

◆締め切り 7月6日(水)

※掲載は一人1回、1枚限りです。

※写真は返却できません。

※応募多数の場合は翌月号への掲載になります。

令和4年度 湯河原町民
レクリエーションの集い中止について

10月9日(日)に予定していた「令和4年度湯河原町民レクリエーションの集い」は、新型コロナウイルス感染症の感染拡大防止のため中止します。



問 社会教育課スポーツ振興係 ☎62-1125



富田町長から志村さんへ伝達

第38回危険業務従事者叙勲 志村さんが瑞宝単光章を受章

4月29日(金・祝)、第38回危険業務従事者叙勲が発令され、元湯河原町消防司令の志村和美さんが瑞宝単光章を受章されたことを受け、5月26日(休)、富田町長から伝達を行いました。

志村さんは昭和49年に消防吏員を拝命して以来、災害現場活動はもとより湯河原町消防本部第1号の救急救命士として救急隊員の資質向上を図るなど、40年の長きに渡り、消防行政の発展に尽力されました。

目指せ!未来の地域防災リーダー 新たな体制がスタート

6月4日(土)、湯河原町少年少女消防クラブ入団式・任命式が行われ、消防長から6人の入団者へ入団書が交付され、今年度のリーダーとサブリーダーへ任命書が交付されました。式典終了後には、実際の消防車を間近で見学するなど、今後の活動に期待を膨らませていました。

少年少女消防クラブでは、消防署での職場体験や定期訓練、火災予防運動の広報活動を通して、防火・防災に関することを学んでいます。



みんなで敬礼



避難生活用の間仕切りセットを組み立て

全国統一土砂災害防災訓練に参加 吉浜区で土砂災害防災訓練を実施

6月5日(日)、吉浜小学校体育館で吉浜区の人を対象に、令和4年度湯河原町土砂災害防災訓練を実施しました。

訓練では最初に、土砂災害の際に町民の皆さんに的確な避難行動をとっていただくため、町が行っている避難施策を周知しました。

その後グラウンド内防災倉庫に保管している、感染症対策に配慮したロール畳や避難ルーム(テント)、間仕切りセットなどを参加者の皆さんで組み立て、避難所を開設する訓練を実施しました。

津波対策訓練を実施します

海水浴シーズンに津波が発生したことを想定した津波対策訓練を実施します。この訓練では、津波フラッグ(*)を使用し、海水浴場利用者への情報伝達と避難誘導などを行います。訓練当日に会場の湯河原海水浴場にお越しの場合は、訓練にご協力をお願いします。

(*)防災無線が聞こえにくい海水浴客やサーファーなどに、津波警報・注意報を「見える」形で知ら

せるための赤と白の格子模様の旗で、気象庁が令和2年度から、全国的な普及を図っています。

日時 7月16日(土) 14:00~14:20

会場 湯河原海水浴場

内容

- ・海水浴場警備本部による避難放送および誘導
- ・海の家による津波フラッグの掲出
- ・消防本部による避難誘導

問 地域政策課防災係 内線235



COFFEE BREAK

コーヒーブレイク

▶今年の夏は、3年振りに「少年少女砂の芸術大会」や「湯河原やっさまつり」が開催されます。また、例年広報ゆがわらに掲載していた、小・中学生対象の2市8町「公共施設無料チケット」も再開しました。▶これまで中止となっていたイベントなども、徐々に再開する動きが出てきていますので、久しぶりのイベントなどへ足を運び、地元の魅力を改めて感じてみてはいかがでしょうか。(くまろー)