

# ゆがわら

あなたの暮らしに笑顔と情報を

広報

2025

3

Town of Yugawara Public Relations

Vol.758

《ゆがわらメールマガジン》を  
登録しませんか



登録は  
こちらから

湯河原町公式 Instagram を  
開始しました！



登録は  
こちらから

## Contents

- イベント情報 … P2
- 町職員の給与などの状況 … P4
- 令和7年度湯河原町母子健康ガイド … P6
- 情報ひろるば … P15



節分「豆まき集会」  
(東台福浦幼稚園)



# イベント

## Event



治承4年(1180年)、土肥実平に庇護された源頼朝は、湯河原で軍備を整え、鎌倉幕府への道を開きました。この史実にならい、土肥会会員などによる手づくりの鎧や兜をまとった旗挙げの武者達が町を練り歩きます。

### 武者行列イベント

湯河原町観光大使の船越英一郎氏、俳優の河相我聞氏を特別ゲストにお迎えします。

- 日時 4月6日(日) ※荒天中止(小雨決行)
  - コース 五所神社から桜木公園
  - 内容
    - 9:15 五所神社 (武者集合・焼亡の舞・出陣の儀)
    - 10:30頃 五所神社前方出発
    - 11:20 桜木公園 (武者の名乗り・焼亡の舞・出陣の儀)
- ※桜木公園にはキッチンカーが出店します。

### 土肥祭

- 日時 4月6日(日) 13:40
- 会場 城廟寺
- 内容 土肥実平、源頼朝主従法要・焼亡の舞・墓参りなど



### 第57回“湯の里ゆがわら”東洋蘭展示大会

問 (一社)湯河原温泉観光協会 ☎64-1234

洋ランとは一味違う、地味な中にも凛とした美しさを持つ東洋蘭の展示会を開催します。

- 日時 3月15日(土)・16日(日) 10:00~15:00
- 会場 商工会館 3階302号室
- 主催 神奈川愛蘭会



### ファミリーバドミントン教室

問 社会教育課スポーツ振興係 ☎62-1125

子どもからお年寄りまで、誰もが気軽に楽しめるニュースポーツです。

- 日時 3月18日(火) 19:15~21:00 (途中からの参加も可)
- 会場 町民体育館
- 対象 小学生以上  
※小学生は付き添い(18歳以上の人)をお願いします。
- 費用 無料(申し込み不要、直接会場へ)
- 持ち物 体育館シューズ(靴底が黒いものは不可)、タオル、飲み物
- 講師 湯河原町スポーツ推進委員





# 今日の給食は、何かな？

～人と地域のつながりを大切に、  
子ども達の笑顔のために～

問 学校教育課教育指導係 ☎62-1100

湯河原町の小学校給食では、神奈川県産、湯河原産の食材を活用し、それを教材とした食育を推進しています。児童は地域の皆さんが作ってくださったいろいろな食材に触れ、「食事の楽しさ」を感じ、「郷土への愛情」を育んでいます。

湯河原小学校には、昨年、地域の農家さんが整備してくださった農園があります。ここで育った野菜も給食に使われています。



湯河原小学校の献立から  
・麦ごはん  
・牛乳  
・吉浜芋のコロッケ  
・豆腐の味噌汁

里芋は苦手だけれど、  
これはおいしい！



湯河原小学校の献立から  
・ハニーレモントースト  
・牛乳  
・チリコンカン  
・むらさきいものサラダ  
(パープルスイートロード)

色にびっくりしたけれど、  
食べてみたらおいしかった。  
あかわりもしたよ。

令和5年学校給食夢コンテスト受賞献立



吉浜小学校の献立から  
・湯河原たんたんやきそば  
・牛乳  
・ワンタンスープ



令和6年学校給食夢コンテスト受賞献立



吉浜小学校の献立から  
・ひじきごはん  
・牛乳  
・すいとん  
・てりやきチキン

てりやきチキンは漬け込み  
の下味と手作りのタレにも  
みかん果汁を用いたので、  
香りが食欲をそそります。

神奈川県教育委員会は、公立の小中学校などで実施している自慢の給食献立と児童生徒が食べてみたい夢の給食のコンテストを平成30年度より行っています。

このコンテストにおいて、吉浜小学校の給食献立が2年連続で「神奈川県教育委員会教育長賞」を受賞しました。学校の献立部門の受賞は、栄養価、献立のねらい、色どり、食育の教材としての活用、地域の特性、地場産物の活用などが評価されたものです。

教科学習や総合的な学習の時間とのつながりも考慮します。吉浜小学校では、給食の食材を提供して下さる地域の農家さんや漁師さん、みかん問屋さんからもお話を伺います。町の特産物である柑橘類を用い、町商工会や日本大学川手ゼミなどと連携し、新たな給食献立になりました。



6年生が総合的な学習の時間で、皮に傷があり加工用や廃棄にされてしまう「みかん」について学びました。そこから、みかんを活用したレシピの考案、調理実習、給食での提供につながっています。

学区に福浦漁港がある東台福浦小学校は、漁船体験を行い、定置網漁について学びます。アジやカマス、シイラ、福浦漁港で水揚げされた「ちりめんじゃこ」も給食で使用されます。栽培の過程で行われる「摘果みかん」は、ジュースやゼリーになります。



東台福浦小学校の献立から  
・あんかけうどん  
・牛乳  
・高野豆腐の琥珀揚げ  
・湯河原柑橘ゼリー

調理員さんが収穫し、  
手絞りした果汁を使った  
ゼリーは、人気メニューの  
ひとつです。



東台福浦小学校の献立から  
・ごはん  
・牛乳  
・カマスの干物  
・青菜の海苔和え

低学年は、ちょっとがん  
ばって食べていました。  
残菜もほとんどありません。

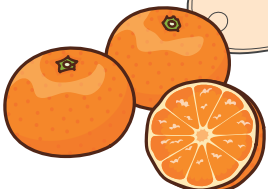

# 給与などの町職員の状況

おしらせします

湯河原町職員には、従事する職務に応じて給与が支給されます。その内容は、基本となる給料と諸手当からなり、国や他の地方自治体の給料を考慮した上で、町議会の議決を経て条例で定められています。

問 総務課職員係 内線285・286

## ●決算額に占める人件費の状況(令和5年度一般会計決算)

| 住民基本台帳人口<br>(令和6年1月1日現在) | 歳出総額<br>(A) | 人件費<br>(B) | 人件費比率<br>(B/A) | (参考)令和4年度<br>人件費比率 |
|--------------------------|-------------|------------|----------------|--------------------|
| 23,427人                  | 110億7,028万円 | 24億3,027万円 | 21.9%          | 22.6%              |

※「人件費」は、特別職の分、共済費、退職手当組合負担金を含みます。

## ●職員給与費の状況(令和5年度一般会計決算)

| 職員数<br>(C) | 給 与 費     |           |           |            | 一人当たり給与費<br>(D/C) |
|------------|-----------|-----------|-----------|------------|-------------------|
|            | 給 料       | 諸手当       | 期末・勤勉手当   | 計(D)       |                   |
| 269人       | 9億6,827万円 | 2億5,710万円 | 3億9,481万円 | 16億2,018万円 | 603万円             |

※「給与費」は、特別職の分、共済費、退職手当組合負担金を含みません。

## ●級別職員構成比の状況(一般行政職)

(各年4月1日現在)

| 区分 | 級別の基準となる職務 | 構 成 比  |        |
|----|------------|--------|--------|
|    |            | 令和5年度  | 令和6年度  |
| 7級 | 参事         | 2.3%   | 2.2%   |
| 6級 | 課長         | 13.6%  | 16.1%  |
| 5級 | 副課長・主幹     | 15.2%  | 11.7%  |
| 4級 | 係長・主査      | 15.9%  | 19.7%  |
| 3級 | 主任主事       | 15.9%  | 12.4%  |
| 2級 | 主事         | 19.7%  | 23.3%  |
| 1級 | 主事補        | 17.4%  | 14.6%  |
| 計  |            | 100.0% | 100.0% |

## ●ラスパイレス指数の推移の状況

(各年4月1日現在)

| 令和元年 | 令和2年 | 令和3年 | 令和4年 | 令和5年 | 令和6年 |
|------|------|------|------|------|------|
| 98.2 | 99.3 | 99.5 | 98.4 | 97.1 | 98.7 |

※ラスパイレス指数とは、地方公務員と国家公務員の平均給料月額を、学歴別、経験年数別に比較して算出した数値です。

## ●初任給の状況(一般行政職)

(令和6年4月1日現在)

| 区 分 | 湯河原町     | 国                                |
|-----|----------|----------------------------------|
| 大学卒 | 220,000円 | (総合職) 230,000円<br>(一般職) 220,000円 |
| 高校卒 | 188,000円 | 188,000円                         |

## ●経験年数別平均給料月額の状況(一般行政職)

(令和6年4月1日現在)

| 区 分 | 経験年数           |                |                |                |
|-----|----------------|----------------|----------------|----------------|
|     | 10年以上<br>15年未満 | 15年以上<br>20年未満 | 20年以上<br>25年未満 | 25年以上<br>30年未満 |
| 大学卒 | 284,000円       | 314,900円       | 369,000円       | 400,600円       |
| 高校卒 | —              | 238,100円       | —              | —              |



## ●職員手当の状況

(令和7年1月1日現在)

| 区分    | 内 容                                                                                                                     | 区分      | 内 容                                                                                                                                                                                                                                                                                                                                                                     |   |      |      |   |     |         |         |        |      |         |         |        |   |       |       |       |
|-------|-------------------------------------------------------------------------------------------------------------------------|---------|-------------------------------------------------------------------------------------------------------------------------------------------------------------------------------------------------------------------------------------------------------------------------------------------------------------------------------------------------------------------------|---|------|------|---|-----|---------|---------|--------|------|---------|---------|--------|---|-------|-------|-------|
| 扶養手当  | ○扶養親族(子を除く)一人につき 6,500円<br>○子(扶養親族)一人につき 10,000円<br>※子の年齢が満16歳の年度から満22歳の年度までは、子一人につき 5,000円加算。                          | 期末・勤勉手当 | ○令和6年度支給割合<br><table><tr><td></td><td>期末手当</td><td>勤勉手当</td><td>計</td></tr><tr><td>6月期</td><td>1.225月分</td><td>1.025月分</td><td>2.25月分</td></tr><tr><td>12月期</td><td>1.275月分</td><td>1.075月分</td><td>2.35月分</td></tr><tr><td>計</td><td>2.5月分</td><td>2.1月分</td><td>4.6月分</td></tr></table><br>(職務の級により加算措置あり)<br>※令和6年8月の人事院勧告により、6月期の改定率を含めた0.5月を12月期期末手当、勤勉手当に加算しています。 |   | 期末手当 | 勤勉手当 | 計 | 6月期 | 1.225月分 | 1.025月分 | 2.25月分 | 12月期 | 1.275月分 | 1.075月分 | 2.35月分 | 計 | 2.5月分 | 2.1月分 | 4.6月分 |
|       | 期末手当                                                                                                                    |         | 勤勉手当                                                                                                                                                                                                                                                                                                                                                                    | 計 |      |      |   |     |         |         |        |      |         |         |        |   |       |       |       |
| 6月期   | 1.225月分                                                                                                                 | 1.025月分 | 2.25月分                                                                                                                                                                                                                                                                                                                                                                  |   |      |      |   |     |         |         |        |      |         |         |        |   |       |       |       |
| 12月期  | 1.275月分                                                                                                                 | 1.075月分 | 2.35月分                                                                                                                                                                                                                                                                                                                                                                  |   |      |      |   |     |         |         |        |      |         |         |        |   |       |       |       |
| 計     | 2.5月分                                                                                                                   | 2.1月分   | 4.6月分                                                                                                                                                                                                                                                                                                                                                                   |   |      |      |   |     |         |         |        |      |         |         |        |   |       |       |       |
| 通勤手当  | 通勤距離が2km以上の者に限る<br>○交通機関を利用する場合<br>運賃の金額55,000円までは全額、それを超えるときは55,000円を限度に支給<br>○交通用具を使用する場合<br>通勤距離に応じて、2,000円から31,600円 | その他手当   | ○地域手当<br>給料、扶養手当及び管理職手当の月額合計額に3%を乗じた額を支給<br>○時間外勤務手当<br>正規の勤務時間外に勤務した場合に支給(管理職を除く)<br>○特殊勤務手当<br>危険な業務など特殊業務に従事した場合に支給(消防業務手当、清掃業務手当、防疫作業手当)<br>○日直手当<br>日直勤務をした場合に支給                                                                                                                                                                                                   |   |      |      |   |     |         |         |        |      |         |         |        |   |       |       |       |
| 手住当居  | ○借家・借間(家賃が16,000円超の者に限る)<br>家賃に応じて、28,000円を限度に支給                                                                        |         |                                                                                                                                                                                                                                                                                                                                                                         |   |      |      |   |     |         |         |        |      |         |         |        |   |       |       |       |
| 管理職手当 | ○副課長職以上の管理職が対象<br>参事職 71,900円<br>課長職 58,400円<br>副課長職 35,500円                                                            |         |                                                                                                                                                                                                                                                                                                                                                                         |   |      |      |   |     |         |         |        |      |         |         |        |   |       |       |       |

## ●退職手当の支給率と一人当たり平均支給額の状況

(令和6年4月1日現在)

| 区 分   | 勤続20年       | 勤続25年      | 勤続35年     | 最高限度額    | 一人当たり平均支給額 |
|-------|-------------|------------|-----------|----------|------------|
| 自己都合  | 19.6695月分   | 28.0395月分  | 39.7575月分 | 47.709月分 | 6,010千円    |
| 定年・勸奨 | 24.586875月分 | 33.27075月分 | 47.709月分  | 47.709月分 | 16,672千円   |

※湯河原町の支給率は、国と同率です。

※退職手当の支給率は、町が加入している神奈川県市町村職員退職手当組合の条例によるものです。退職手当は、退職時の給料に、勤続年数と退職理由に応じて定められた支給率を乗じて算出します。また、退職手当の一人当たり平均支給額は、令和5年度に退職した全職種に係る職員に支給された平均額です。

## ●特別職の給料と町議会議員の報酬額の状況

(令和7年1月1日現在)

| 町 長      | 教 育 長    | 議 長      |
|----------|----------|----------|
| 740,000円 | 620,000円 | 420,000円 |
| 副 議 長    | 議 員      |          |
| 360,000円 | 320,000円 |          |

※期末手当の令和6年度支給割合は、年間4.6月分です。

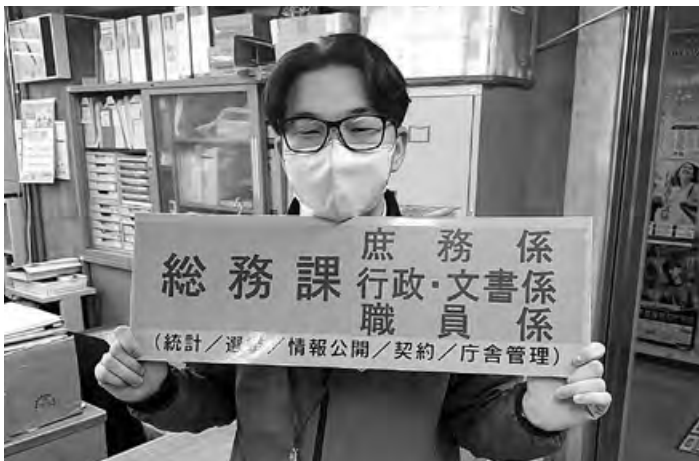

## ●部門別職員数の状況

(各年4月1日現在)

| 区 分       |         | 職 員 数 |       | 対前年<br>増減数 |
|-----------|---------|-------|-------|------------|
|           |         | 令和5年度 | 令和6年度 |            |
| 一般行政部門    | 議 会     | 3人    | 3人    | 0人         |
|           | 総 務     | 44人   | 43人   | △1人        |
|           | 税 務     | 14人   | 8人    | △6人        |
|           | 民 生     | 64人   | 59人   | △5人        |
|           | 衛 生     | 20人   | 21人   | 1人         |
|           | 農 林 水 産 | 5人    | 5人    | 0人         |
|           | 商 工     | 11人   | 11人   | 0人         |
|           | 土 木     | 15人   | 15人   | 0人         |
|           | 小 計     | 176人  | 165人  | △11人       |
| 政特<br>部門行 | 教 育     | 28人   | 27人   | △1人        |
|           | 消 防     | 78人   | 79人   | 1人         |
|           | 小 計     | 106人  | 106人  | 0人         |
| 公営企業等会計部門 | 水 道     | 8人    | 7人    | △1人        |
|           | 温 泉     | 6人    | 5人    | △1人        |
|           | 下 水 道   | 7人    | 7人    | 0人         |
|           | 国 保 事 業 | 4人    | 4人    | 0人         |
|           | 介護保険事業  | 10人   | 10人   | 0人         |
|           | そ の 他   | 0人    | 0人    | 0人         |
|           | 小 計     | 35人   | 33人   | △2人        |
| 合 計       |         | 317人  | 304人  | △13人       |

※「区分」の名称は、国の調査分類に従っています。

※「職員数」には、特別職は含みません。

町職員の給与や人事行政に関する詳細は、町ホームページや総務課職員係窓口で公表しています。



**保存版**  
このページは年間予定表になっているよ。  
おうちに保存して活用してくれよな。

# 令和7年度 湯河原町

## 乳幼児健康診査の年間予定

◆会場 保健センター ※対象者には、受付時間を記載したお知らせや必要書類を送付します。

| 月    | 4 か月児健康診査                    |                         | 1 歳 6 か月児健康診査                     |              | 3 歳 6 か月児健康診査                           |              |
|------|------------------------------|-------------------------|-----------------------------------|--------------|-----------------------------------------|--------------|
|      | 日                            | 対 象                     | 日                                 | 対 象          | 日                                       | 対 象          |
| 4 月  |                              |                         | 11日(金)                            | 令和 5 年 9 月生  | 11日(金)                                  | 令和 3 年 9 月生  |
| 5 月  | 27日(火)                       | 令和 6 年 12 月～令和 7 年 1 月生 | 9 日(金)                            | 令和 5 年 10 月生 | 9 日(金)                                  | 令和 3 年 10 月生 |
| 6 月  |                              |                         | 13日(金)                            | 令和 5 年 11 月生 | 13日(金)                                  | 令和 3 年 11 月生 |
| 7 月  | 22日(火)                       | 令和 7 年 2 月～3 月生         | 11日(金)                            | 令和 5 年 12 月生 | 11日(金)                                  | 令和 3 年 12 月生 |
| 8 月  |                              |                         | 8 日(金)                            | 令和 6 年 1 月生  | 8 日(金)                                  | 令和 4 年 1 月生  |
| 9 月  | 30日(火)                       | 令和 7 年 4 月～5 月生         | 12日(金)                            | 令和 6 年 2 月生  | 12日(金)                                  | 令和 4 年 2 月生  |
| 10 月 |                              |                         | 10日(金)                            | 令和 6 年 3 月生  | 10日(金)                                  | 令和 4 年 3 月生  |
| 11 月 | 25日(火)                       | 令和 7 年 6 月～7 月生         | 7 日(金)                            | 令和 6 年 4 月生  | 7 日(金)                                  | 令和 4 年 4 月生  |
| 12 月 |                              |                         | 12日(金)                            | 令和 6 年 5 月生  | 12日(金)                                  | 令和 4 年 5 月生  |
| 1 月  | 27日(火)                       | 令和 7 年 8 月～9 月生         | 9 日(金)                            | 令和 6 年 6 月生  | 9 日(金)                                  | 令和 4 年 6 月生  |
| 2 月  |                              |                         | 13日(金)                            | 令和 6 年 7 月生  | 13日(金)                                  | 令和 4 年 7 月生  |
| 3 月  | 24日(火)                       | 令和 7 年 10 月～11 月生       | 13日(金)                            | 令和 6 年 8 月生  | 13日(金)                                  | 令和 4 年 8 月生  |
| 持ち物  | 母子健康手帳・バスタオル<br>事前に送付したアンケート |                         | 母子健康手帳・歯ブラシ・バスタオル<br>事前に送付したアンケート |              | 母子健康手帳・歯ブラシ・当日朝の尿<br>バスタオル・事前に送付したアンケート |              |

## 母子の健康相談とセミナーの年間予定



### ◎育児相談

- ◆対象 乳幼児とその親または家族、保護者
- ◆受付時間 9:30～11:00
- ◆会場 保健センター
- ◆内容 身体計測、相談(助産師・保健師・栄養士)
- ◆持ち物 母子健康手帳

| 日 程          |             |              |              |
|--------------|-------------|--------------|--------------|
| 4 月 25 日(金)  | 5 月 23 日(金) | 6 月 27 日(金)  | 7 月 18 日(金)  |
| 8 月 22 日(金)  | 9 月 26 日(金) | 10 月 24 日(金) | 11 月 21 日(金) |
| 12 月 19 日(金) | 1 月 23 日(金) | 2 月 27 日(金)  | 3 月 27 日(金)  |

### ◎離乳食講習会 (予約制)

- ◆対象 離乳期の子どもをもつ親またはその家族、保護者
- ◆時間 10:00～11:30(受付9:45～)
- ◆会場 保健センター
- ◆内容 離乳食の進め方や作り方の話、調理体験
- ◆持ち物 筆記用具、飲み物

※予約制です。参加希望の場合は保健センターまでお電話ください。

| 日 程          |              |             |
|--------------|--------------|-------------|
| 4 月 24 日(木)  | 6 月 19 日(木)  | 8 月 28 日(木) |
| 10 月 23 日(木) | 12 月 11 日(木) | 2 月 19 日(木) |

### ◎ウェルカムベビー教室 (予約制)

- ◆対象 妊娠中の人とその家族、パートナー
- ◆時間 10:00～12:00(受付9:50～)
- ◆会場 保健センター
- ◆持ち物 母子健康手帳、筆記用具、③はエプロン、バスタオル

※予約制です。参加希望の場合は保健センターまでお電話ください。

| 内 容             |                                                                                                       |
|-----------------|-------------------------------------------------------------------------------------------------------|
| 3 日間<br>で 1 コース | ①                                                                                                     |
|                 | ・妊娠中の食事について<br>・子育て仲間を作ろう！<br>・妊娠中の歯の健康と赤ちゃんの歯みがき                                                     |
|                 | ②                                                                                                     |
|                 | ・(1)赤ちゃんに読み聞かせたい絵本紹介<br>または(2)ウェルネスタッチケア®<br>・お産と授乳について<br>※(1)と(2)はどちらかの内容になります。<br>※動きやすい服装でお越しください |
|                 | ③                                                                                                     |
|                 | ・赤ちゃんが泣いて困ったらどうする？<br>・赤ちゃんを抱っこしてみよう！<br>・赤ちゃんをおふろに入れてみよう！                                            |



| 日 程   |                  |                  |                  |
|-------|------------------|------------------|------------------|
| 1 コース | 4 月 10 日(木)<br>③ | 5 月 15 日(木)<br>② | 5 月 29 日(木)<br>① |
| 2 コース | 5 月 29 日(木)<br>① | 6 月 12 日(木)<br>② | 7 月 10 日(木)<br>③ |
| 3 コース | 8 月 21 日(木)<br>② | 9 月 11 日(木)<br>③ | 9 月 25 日(木)<br>① |
| 4 コース | 9 月 25 日(木)<br>① | 10 月 9 日(木)<br>② | 11 月 6 日(木)<br>③ |
| 5 コース | 12 月 4 日(木)<br>② | 1 月 8 日(木)<br>③  | 1 月 22 日(木)<br>① |
| 6 コース | 1 月 22 日(木)<br>① | 2 月 5 日(木)<br>②  | 3 月 5 日(木)<br>③  |

## 歯科教室と歯科健診の年間予定



### ◎ 1 歳児歯科教室

- ◆会場 保健センター
- ◆内容 歯科衛生士によるむし歯予防の話  
歯科保健・食生活の話
- ◆持ち物 母子健康手帳、歯ブラシ、バスタオル

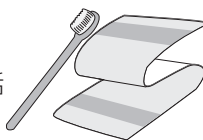

| 日 程       | 対 象          |
|-----------|--------------|
| 5月21日(水)  | 令和6年3月～4月生   |
| 7月16日(水)  | 令和6年5月～6月生   |
| 9月24日(水)  | 令和6年7月～8月生   |
| 11月26日(水) | 令和6年9月～10月生  |
| 1月21日(水)  | 令和6年11月～12月生 |
| 3月25日(水)  | 令和7年1月～2月生   |

### < 2 歳児歯科健診 >

| 日 程       | 対 象             |
|-----------|-----------------|
| 4月14日(月)  | 令和5年4月～5月生      |
| 6月16日(月)  | 令和5年6月～7月生      |
| 8月18日(月)  | 令和5年8月～9月生      |
| 10月20日(月) | 令和5年10月～11月生    |
| 12月15日(月) | 令和5年12月～令和6年1月生 |
| 2月16日(月)  | 令和6年2月～3月生      |

### < 2 歳 6 か月児歯科健診 >

| 日 程       | 対 象          |
|-----------|--------------|
| 4月14日(月)  | 令和4年9月～10月生  |
| 6月16日(月)  | 令和4年11月～12月生 |
| 8月18日(月)  | 令和5年1月～2月生   |
| 10月20日(月) | 令和5年3月～4月生   |
| 12月15日(月) | 令和5年5月～6月生   |
| 2月16日(月)  | 令和5年7月～8月生   |

※対象者に、受付時間を記載したおしらせや必要書類を送付します。

### ◎ 2 歳児歯科健診・2 歳 6 か月児歯科健診

- ◆会場 保健センター
- ◆内容 診察(歯科医師)、歯科保健指導・必要時予防処置と  
フッ素塗布(歯科衛生士)
- ◆持ち物 母子健康手帳、歯ブラシ、バスタオル

## 予防接種の年間予定

赤ちゃんがお母さんからプレゼントされた病気に対する抵抗力(免疫)は、生後数か月で失われます。予防接種は、赤ちゃん自身が免疫を作って病気を予防するのに役立ちます。

子どもは成長とともに外出の機会が多くなります。予防接種で免疫をつけ、感染症にかからないようにしましょう。定期予防接種はいずれも自己負担金はありません。

### ◎ 定期予防接種の種類と対象年齢

| 種 類                                              | 対象年齢                                                | 接種回数など                                                          |
|--------------------------------------------------|-----------------------------------------------------|-----------------------------------------------------------------|
| B型肝炎                                             | 1 歳未満                                               | 1 回目接種後27日以上の間隔で2 回目、1 回目の接種から139日以上の間隔で3 回目を接種                 |
| BCG                                              | 1 歳未満                                               | 1 回                                                             |
| ヒブワクチン<br>(インフルエンザ菌b型)                           | 2 か月～5 歳未満                                          | 初回:生後2～7 か月未満に27日以上の間隔で3 回<br>追加:3 回目終了後、7 か月以上あけて1 回           |
| 小児肺炎球菌ワクチン                                       | 2 か月～5 歳未満                                          | 初回:生後2～7 か月未満に27日以上あけて3 回<br>追加:3 回目終了後、60日以上あけて、1 歳以降に1 回      |
| 四種混合<br>(・ジフテリア ・百日咳<br>・破傷風 ・不活化ポリオ)            | 2 か月～7 歳 6 か月未満                                     | 初回:20日～56日間隔で3 回<br>追加:3 回目終了後、1 年～1 年半の間に1 回                   |
| 五種混合<br>(・ジフテリア ・百日咳<br>・破傷風 ・不活化ポリオ<br>・ヒブワクチン) | 2 か月～7 歳 6 か月未満                                     | 初回:20～56日間隔で3 回<br>追加:3 回目終了後、半年～1 年半の間に1 回                     |
| 二種混合(四種混合の2 期)<br>(・ジフテリア ・破傷風)                  | 11歳～13歳未満                                           | 1 回                                                             |
| 麻しん・風しん混合 (MR)                                   | 1 期:1 歳～2 歳未満<br>2 期:小学校就学前の直近1 年間                  | 1 期:1 回(1 歳になったらすぐに)<br>2 期:1 回                                 |
| 日本脳炎                                             | 1 期:6 か月～7 歳 6 か月未満<br>2 期:9 歳～13歳未満                | 1 期:6 日～28日間隔で2 回<br>6 か月以上あけてもう1 回<br>2 期:1 回                  |
| すい とう<br>水 痘                                     | 1 歳～3 歳未満                                           | 1 歳～1 歳 3 か月までに1 回<br>初回接種後6～12か月あけてもう1 回                       |
| ロタウイルス                                           | 初回は生後14週 6 日までに接種<br>1 価:生後6 週～24週<br>5 価:生後6 週～32週 | 1 価:27日以上あけて2 回<br>5 価:27日以上あけて3 回<br>※途中からワクチンの種類を変更することはできません |
| 子宮頸がんワクチン (HPV)                                  | 12歳となる年度の4 月1 日から<br>16歳となる年度の3 月31日まで              | 6 か月の間に計3 回<br>※ワクチンの種類により間隔が異なります                              |

### ◆ 予防接種指定医療機関

湯河原町、小田原市、箱根町、真鶴町  
などの指定医療機関で接種できます。  
事前に電話などで確認してください。

### ◆ 持ち物

母子健康手帳  
健康保険証  
乳児医療証







Yugawara  
町政ニュース

### あなたのお住まいに住宅用火災警報器は 設置されていますか

消防本部警防課予防係 ☎60-0177



#### 【設置する場所】

煙感知式の住宅用火災警報器をすべての寝室と階段の上部（2階以上に寝室として使用する部屋がある場合）に取り付けます。アパートや職員寮などの共同住宅で、設置して良いか分からない場合は、建物の所有者などに相談してください。

なお、湯河原町火災予防条例では、台所や居室への設置義務はありませんが、設置するとより安全です。

**湯** 河原町火災予防条例により、全ての住宅に住宅用火災警報器の設置が義務付けられています。

住宅用火災警報器は、火災

の早期発見に大変有効です。まだ設置されていないご家庭は、早急に設置し、大切な家族を火災から守りましょう。

これで  
安心だね!!



**設置・交換を支援します**  
住宅用火災警報器は、寝室などの天井や壁面に、ビスなどで簡単に取り付けできます。ご自身で設置・交換ができない人は、消防職員が取り付けの支援をしますので、気軽に相談してください。

**電池切れに注意**  
住宅用火災警報器に内蔵されている電池の寿命は約10年と言われています。設置している住宅用火災警報器が、火災でない時に鳴動したり、ランプが点滅した場合には、電池の容量が少なくなっているサインかもしれません。定期的に点検しましょう。

**悪質訪問販売に注意**  
役場職員、消防職員、消防団員が訪問販売することはありません。また、消防本部が特定の業者に販売を委託することはありません。

**販売している場所**  
ホームセンター、防災用品店、電気店、家電量販店などで販売しています。また警報器のリースをする業者もあります。

## 春の火災予防運動 3月1日(土)～3月7日(金)

2024年度  
全国統一防火標語

『守りたい 未来があるから 火の用心』



#### 4つの習慣

- 1 寝たばこは絶対にしない、させない
- 2 ストープの周りに燃えやすいものを置かない
- 3 こんろを使うときは火のそばを離れない
- 4 コンセントはほこりを清掃し、不必要なプラグは抜く

#### 6つの対策

- 1 火災の発生を防ぐために、ストーブやかんろなどは安全装置の付いた機器を使用する
- 2 火災の早期発見のために、住宅用火災警報器を定期的に点検し、10年を目安に交換する
- 3 火災の拡大を防ぐために、部屋を整理整頓し、寝具、衣類およびカーテンは、防災品を使用する
- 4 火災を小さいうちに消すために、消火器などを設置し、使い方を確認しておく
- 5 お年寄りや身体の不自由な人は、避難経路と避難方法を常に確認し、備えておく
- 6 防火防災訓練への参加、戸別訪問などにより、地域ぐるみの防火対策を行う

消防本部警防課予防係 ☎60-0177

## 救急車の適正利用について

近年全国的に救急車の出動件数が増えています。また、救急車で搬送された人の約半数が入院を必要としない軽症という現状もあります。

緊急性がない救急車の利用は、本来に救急車を必要としている人への救命処置を遅らせてしまいます。救急車は限りある資源です。大切な家族、友人、仲間の命を守るために救急車の適正な利用にご協力をお願いします。

消防本部警防課警防救急係 ☎60-0177





Yugawara  
町政ニュース

## 60歳を過ぎたら ゆめクラブで仲間を作ませんか

☎介護課介護予防係 内線341

各ゆめクラブ(老人クラブ)の連絡先

※活動内容や会費は各クラブで異なります。

| 地区名 | クラブ名                 | 会長(敬称略)            | 連絡先            |
|-----|----------------------|--------------------|----------------|
| 福 浦 | ふくじゅかい<br>福寿会        | たかはし みつまさ<br>高橋 光政 | ☎63-4339       |
| 川 堀 | ようろうきょうわかい<br>養老協和会  | わたなべ としはる<br>渡邊 敏晴 | ☎63-0704       |
| 吉 浜 | しょうはくかい<br>松柏会       | きど ひろきち<br>木戸 廣吉   | ☎87-6543       |
| 中 央 | むつみかい<br>睦会          | かわい よしかつ<br>川井 義勝  | ☎090-8501-0893 |
| 鍛冶屋 | かじやちようじゅかい<br>鍛冶屋長寿会 | かとう ひろし<br>加藤 博    | ☎62-4083       |
| 門 川 | ちとせかい<br>千歳会         | すずき ゆうじ<br>鈴木 勇二   | ☎62-9279       |
| 宮 下 | みやしたちようじゅかい<br>宮下長寿会 | もとき よしなり<br>元木 良成  | ☎46-8182       |
| 宮 上 | えいわかい<br>永和会         | かわさき もとひで<br>河崎 元秀 | ☎62-8869       |
| 温泉場 | はくじゅかい<br>白寿会        | かとう よしつぐ<br>加藤 義継  | ☎62-6614       |

**ゆめクラブ**(湯河原町老人クラブ連合会)では、現在9つのクラブがあり、約300人が加入しています。

健康寿命を延ばし、仲間と支え合いながら、生き生きとした日々を送ってみませんか。

◆**どんな活動をしているの?**  
・生活を豊かにする活動  
カラオケ、作品展、旅行など  
・地域のつながり・支え合い活動

◆**募集対象**  
町内在住の60歳以上の人  
ならどなたでも  
◆**見学・加入するには**  
お近くのクラブへお問い合わせください。

◆**健康寿命を延ばす活動**  
・健康寿命を延ばす活動  
パークゴルフ、グラウンドゴルフ、介護予防講座、ニュースポーツなど

神社・公園などの地域清掃・緑化事業、ひとり暮らし会員への友愛訪問活動、ミニサロン、防犯パトロールへの協力など



Yugawara  
町政ニュース

## 4月1日から美化センターへのごみの持ち込みが 有料となります

☎美化センター ☎63-3472

※計量器は10kg単位で表示されます。1の位は四捨五入となります。

(例) 54kgの場合→50kg  
55kgの場合→60kg

※美化センターで計量後にお支払いいただきます。

| 項 目                   | 手 数 料                                                                    |
|-----------------------|--------------------------------------------------------------------------|
| 1日1回目の持ち込みで50kg以下の場合  | 無料                                                                       |
| 1日1回目の持ち込みで50kgを超える場合 | 有料 50kgを超えた場合<br>10kgにつき400円<br>(例:70kgの場合:800円)<br>※70kg-50kg=20kgが有料対象 |
| 1日2回目以降の持ち込みの場合       | 有料 10kgにつき400円<br>(例:70kgの場合:2,800円)<br>※70kg全てが有料対象                     |

**令** 令和7年4月1日(火)から、美化センターへごみを搬入する際の手数料を改定します。町民および事業所の皆さんにご負担をおかけいたしますが、ごみの減量および資源化の推進、ごみ搬出量に応じた受益者負担の適正化を図るため、ご理解とご協力をお願いします。

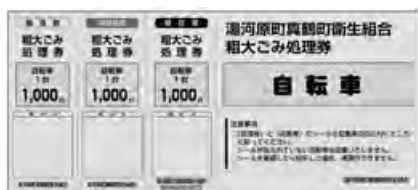

粗大ごみ収集券と処理券が貼られていない場合、収集しませんのでご注意ください。

【処理券販売場所】  
役場環境課、駅前観光案内所、ヘルシープラザ、町内農協各支店  
※粗大ごみ収集券の取扱い店と同じです。

美化センターへ直接持ち込みをする場合でも、粗大ごみとして町に収集を依頼する場合は、粗大ごみ収集券1枚500円と品目ごとの「処理券」が必要になります。

(例)自転車1台を粗大ごみとして収集依頼する場合…粗大ごみ収集券500円+処理券1,000円=1,500円

| 品目/手数料   |              |
|----------|--------------|
| 自転車      | 1台につき 1,000円 |
| スプリングベッド | 1台につき 6,000円 |
| マッサージチェア | 1台につき 5,000円 |
| 乗馬型運動具   | 1台につき 2,500円 |
| 畳        | 1枚につき 2,000円 |

なお、次の品目は上記の重量に関係なく別料金になります。



## 福浦幼稚園

たくさん食べてぐんぐん育て♪福浦っ子の心とからだ♪

子どもたちが毎日水やりをしている園庭のチューリップが少しずつ背を伸ばし、卒園・進級の日までに、花が咲くことをとても楽しみにしています。また、園外へ散歩に出掛けると梅の花を見つけては「可愛いお花♪いい香りだよ」と伝え合う姿が見られ、冬から春へ季節の移ろいを感じています。

本園では、食育活動を通して食べることの大切さや楽しさを感じ、季節の食材や栄養について知ってほしいと考えています。先日、餅つき会を行った際には、黄組（4歳児）が栽培している大根を使いお雑煮を作りました。楽しみにしていた大根を抜いてみると「あれ～細くて小さい」「なんで大きくならなかったんだろう」と考え込む子ども達の姿がありました。「お水が足らなかったからかな?」「栄養が足りなかったからじゃない?」など子ども達なりに一生懸命考え、地域の人にもアドバイスをいただきました。その日から進んで大根に水をあげたり、「大きくなってね」と話しかけたりする姿が見られ

ました。野菜が育つ過程を観察しながら、大切に育てるなかで愛着を感じ、食への興味関心がさらに高まり意欲的に取り組む元気こたちです。

青組（5歳児）クラスでは、「豆腐は何から作られているのかな?」の小さな疑問から、小学校の図書室へ行き調べてみることに。そのなかで「自分たちで食べる味噌を作りたい」と声が挙がり、「いいね!味噌を作れば沢山味噌汁が食べられるかもね」とみんなの意見が一致し、味噌作りプロジェクトがスタートしました。作り方を調べ、大豆を茹で、塩と米麴を混ぜる作業などを、全て子どもたちが行いました。そのなかで、大豆の大きさの変化、麴の不思議、大豆や米麴の香り、足や手に伝わる感触や温度、茹でた大豆や茹で汁の味など子どもたちは五感を働かせ夢中で活動に取り組んでいました。そして完成した味噌と畑の野菜で思う存分に大好きな味噌汁を食べました。しかし、ここで終わりではありません。残った味噌を使い何ができるか話し合い「ふくうらラーメン屋」を開くことになりました。お家の人にも食べてもらいたい♡いつもお世話になっている地域の人にも食べてもらいたい♡と話が盛り上がり、手作りのチラシを配りました。当日は30人ほどのお客様が来店し「おいしいよ」「最高のラーメンだね」と温かい言葉をいただき、大満足の子も達でした。



## 湯河原中学校

3日(月) 授業参観等・学級懇談会・PTA総会  
12日(水) 卒業式  
24日(月) 大掃除

## 吉浜小学校

4日(火) 卒業記念講演（6年生）  
7日(金) スマイルタイム（5年生）  
学習参観・学年懇談会・PTA総会  
14日(金) ACT授業（5年生）  
21日(金) 卒業式



## 3月学校行事



## 湯河原小学校

5日(水) ACT授業（5年生）  
13日(木) 大掃除  
21日(金) 卒業式

## 東台福浦小学校

5日(水) 授業参観・保護者と先生との会総会・  
学級懇談会  
6日(木) ACT授業（6年生）  
10日(月)～14日(金) 清掃強調週間  
21日(金) 卒業式

★町内小・中学校共通★ 25日(火) 修了式・離任式 26日(水)～4月4日(金) 学年末・学年始休業  
4月7日(月) 始業式・入学式



## Health Navigation ヘルシープラザ 4月～6月の教室 参加者募集 !!

各種体操教室の日程・時間・定員・参加費

| 教室名        |                   | 日程                                | 時間          | 定員  | 参加費    |
|------------|-------------------|-----------------------------------|-------------|-----|--------|
| ウォーキングエアロ  | 講師：鈴木順子           | 4月1日～6月17日 毎週火曜日 (4月29日・5月6日を除く)  | 19:30～20:45 | 30人 | 5,000円 |
| イージーエクササイズ | 講師：鈴木順子           | 4月3日～6月12日 毎週木曜日 (5月1日を除く)        | 9:15～10:45  | 40人 | 5,000円 |
| ヨガ         | 日曜クラス 講師：ミシェル     | 4月13日～6月29日 毎週日曜日 (5月4日・6月8日を除く)  | 9:00～10:30  | 50人 | 5,000円 |
|            | 火曜クラス 講師：やました まさみ | 4月1日～6月17日 毎週火曜日 (4月29日・5月6日を除く)  | 14:00～15:00 | 40人 | 4,000円 |
|            | 木曜クラス 講師：さいとうだいすけ | 4月10日～6月26日 毎週木曜日 (5月1日・6月5日を除く)  | 13:15～14:45 | 40人 | 5,000円 |
| いきいき健康体操   | ゆったりクラス           | 4月4日～6月20日 毎週金曜日 (5月2日・5月30日を除く)  | 9:15～10:45  | 20人 | 4,500円 |
|            | ほのぼのクラス           | 4月4日～6月20日 毎週金曜日 (5月2日・5月30日を除く)  | 11:00～12:30 | 30人 | 4,500円 |
|            | はつらつクラス           | 4月4日～6月20日 毎週金曜日 (5月2日・5月30日を除く)  | 13:15～14:45 | 30人 | 4,500円 |
|            | はっするクラス           | 4月2日～6月18日 毎週水曜日 (4月30日・5月28日を除く) | 13:15～14:45 | 30人 | 4,500円 |

◆対象 16歳以上の人（いきいき健康体操教室は60歳以上の人）で、心臓や血圧に支障のない人。

◆持ち物 運動のできる服装、室内用運動靴、飲み物、タオル

※いきいき健康体操教室はクラスによって運動強度が違います。詳しくはお問い合わせください。

◆申し込み 3月11日(火) 9:00～

※電話または直接、参加費を添えてヘルシープラザへ

※申し込み初日は電話のみの受け付けとなります。



問ヘルシープラザ ☎62-1333

## Health Navigation 町民体育館 4月～6月の教室 参加者募集 !!

各種体操教室の日程・時間・定員・参加費

| 教室名            |             | 日程                                  | 時間          | 定員  | 参加費    |
|----------------|-------------|-------------------------------------|-------------|-----|--------|
| ヨガ火曜クラス        | 講師：やました まさみ | 4月1日～6月17日 毎週火曜日 (4月29日・5月6日を除く)    | 15:30～16:30 | 40人 | 4,000円 |
| ナイトヨガ<br>水曜クラス | 講師：やました まさみ | 4月2日～6月18日 毎週水曜日 (4月30日・5月7日を除く)    | 19:15～20:15 | 40人 | 4,000円 |
| はぴねす暮楽歩        |             | 4月10日～6月19日 毎週木曜日 (5月1日・29日を除く) 全9回 | 10:00～11:00 | 20人 | 5,400円 |

### ヨガ教室

◆対象 16歳以上の人（ナイトヨガは保護者の送迎があれば中学生も可）

◆持ち物 飲み物、タオルなど、ヨガマット（お持ちの人）

### はぴねす暮楽歩

◆対象 60歳以上の人（心臓や血圧に支障のない人）

◆持ち物 運動のできる服装、室内用運動靴、飲み物、タオルなど

◆その他 送迎をご希望の人は、お問い合わせください。

◆申し込み 3月11日(火) 9:00～

※電話または直接、参加費を添えて町民体育館管理棟へ

※申し込み初日は電話のみの受け付けとなります。

問町民体育館管理棟 ☎62-1200

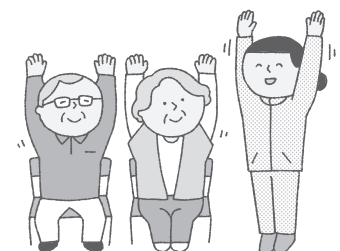

## HN 帯状疱疹ワクチン 定期接種化のお知らせ

令和7年4月1日から<sup>たいじょうほうしん</sup>帯状疱疹ワクチンが定期接種となります。

### ◆対象

- ①65歳の人
- ②60～65歳未満の人でヒト免疫不全ウイルスによる免疫機能の障害を有する人として厚生労働省令で定める人
- ③当該年度に70、75、80、85、90、95、100歳になる人（令和7年度～11年度までの経過措置）
- ④100歳以上の人（令和7年度に限る）

### ◆接種に用いるワクチン

- ①乾燥弱毒生水痘ワクチン
- ②乾燥組み換え帯状疱疹ワクチン

取り扱い医療機関や接種費用などは決まり次第、町ホームページなどでお知らせします。

☎保健センター保健予防係 内線366

## HN シニア向けの かんたんスマホ教室 !!

スマートフォン初心者向け講座です。スマートフォンならではの便利で楽しい使い方を学びましょう!! スマートフォンを持っていない人でも参加できます。ぜひご参加ください。

| 日 程      | 時 間                            | 定 員  |
|----------|--------------------------------|------|
| 3月26日(水) | 10:30～12:00(90分)<br>(受付10:15～) | 各12人 |
|          | 13:30～15:00(90分)<br>(受付13:15～) |      |

※最後の30分は質疑応答です。

◆会場 防災コミュニティセンター  
1階 101会議室

◆内容 目的地の検索、Wi-Fiについて

◆対象 町内に住民登録のある65歳以上の人

◆申し込み 電話または直接介護課へ

※ご自身のスマートフォンをお持ちの人は、スマートフォンをお持ちください。

持っていない人は、貸し出しのスマートフォンをご用意しています。

☎介護課介護予防係 内線341・343

## HN 湯河原ヘルシー子ども運動塾 一緒に運動するお友達、随時募集中 !!

子どもの大好きなこと、楽しいことに全力で取り組む習性を生かし、「動きの習得」「学びの習得」「心の習得」で、心身のサポートをしていきます。

レッスン日 毎週火曜日

| クラス                 | 時 間         | 月 謝        |
|---------------------|-------------|------------|
| 幼児クラス<br>(年中・年長)    | 15:00～15:50 | 7,000円(4回) |
| 低学年クラス<br>(小学1～3年生) | 16:00～17:00 | 6,000円(4回) |
| 高学年クラス<br>(小学4～6年生) | 17:15～18:15 | 6,000円(4回) |

◆会場 ヘルシープラザ3階体育室

◆講師 <sup>いまい こういち</sup>今井浩一氏

◆持ち物 室内シューズ、飲み物、タオルなど

※教室に関する質問や無料体験の相談などは、ヘルシープラザまでお問い合わせください。



☎ヘルシープラザ ☎62-1333

## HN 「グループリビングほのぼの」へ 参加しませんか !!

自宅の居間でくつろぐような雰囲気の中で、同世代の人と楽しく過ごす通いの場です。

| 日 程                   |                                                           | 定 員          | 時 間             |
|-----------------------|-----------------------------------------------------------|--------------|-----------------|
| A<br>グ<br>ル<br>ー<br>プ | 第1・3週(火曜日)<br>ミニデイサービス<br>4月1日、15日、5月20日、<br>6月3日、17日     | 18人<br>(先着順) | 10:00～<br>15:00 |
|                       | 第2・4週(火曜日)<br>健康マージャン<br>4月8日、22日、5月13日、<br>27日、6月10日、24日 | 24人<br>(先着順) |                 |

◆会場 城堀会館1階

◆対象 町内に住民登録のある65歳以上の人

◆費用 Aグループのみお昼代600円(希望者のみ)

◆持ち物 飲み物・昼食(持参する人)

◆申し込み 電話または直接介護課へ

※介護・支援状態の人および特別な医療を要する人が利用する時は、1人以上の成人者の付き添いが必要です。

☎介護課介護予防係 内線341・343





## 3月は自殺対策強化月間

不安や悩みを抱えていませんか？ちょっと勇気を出してあなたの思いを話してみませんか？

### SNSで話したい 検索してみてください

・いのちのほっとライン  
@かながわ



・生きづらびっと



・こころのほっとチャット



・あなたのいばしょチャット相談  
(24時間365日)



・10代20代の  
女の子専用LINE



・チャイルドラインチャット相談  
(18歳以下の子どものための  
チャット相談)



### 電話で話したい

・こころの電話相談 ☎0120-821-606 (24時間365日)

・横浜いのちの電話 ☎045-335-4343 (24時間365日)  
フリーダイヤル☎0120-783-556  
(毎日16:00～21:00 毎月10日は8:00～翌11日8:00まで)

・24時間子どもSOSダイヤル  
☎0120-0-78310 / ☎0466-81-8111

・チャイルドライン (18歳まで)  
☎0120-99-7777 (毎日16:00～21:00)

### 会って話したい (会場：保健センター)

・こころの健康相談 ☎63-2111 (内線366)  
予約制で毎月2～3回実施しています。  
ご希望の場合は保健センターへお電話ください。

岡保健センター保健予防係 内線366



岡介護課地域包括支援係 内線344・345



もろおか のぶよ 委員  
諸岡 延代 委員  
JCHO湯河原病院  
医療ソーシャルワーカー

日頃皆さんには大変お世話になっております。10年ぶりに湯河原町に帰省し2年半が経ちました。毎朝海岸沿いの道を歩いていると、海や山が毎日異なった表情を見せてくれることに気付かされます。幼い頃は自然に囲まれた日々の生活が当たり前と思っていましたが、一度離れてみるととても尊いものと感謝しております。

JCHO湯河原病院は町の中心に立地する病院です。団塊世代が後期高齢者となられる現在、病院に求められるものは治療のみならず、生活にも視点を置いた医療が求められています。在宅介護が推進されておりますが、それ程簡単な事ではありません。老々介護・認々介護といった厳しい状況下にある人と出会う機会が増えてきています。この町に来て地域のケアマネジャーさんは家族同様に親身になって利用者さんの対応をしてくださっている印象を受け、日々頭の下がる思いです。病院として地域に貢

献できることはないか…、昨今当院においても介護のお手伝いできる事として地域包括ケア病床におけるレスパイト入院<sup>(※)</sup>の受入れを積極的にさせて頂いています。施設のショートステイの空きがなかったり、状态的に施設では難しい人などご家族の介護負担軽減のお手伝いができればと思っています。介護者であるご家族が倒れてしまっては元も子もございません。ケアマネジャーさんからでもご家族様からでもご相談ください。お待ちしております。

(※) レスパイト入院…レスパイトとは、休息・息抜きという意味で、地域で在宅医療・介護を受けている人やご家族、介護者の休養を目的とした短期入院。

#### 湯河原町在宅医療・介護連携会議とは

町では、皆さんが安心して医療・介護を受けることができるよう、湯河原町在宅医療・介護連携会議を設けています。会議では、医療・介護の専門職10人の委員が町の医療・介護の課題と解決策を話し合っています。

## 健康一番!!

生活に役立つワンポイントアドバイス

### 妊婦・乳幼児のための災害対策



2011年3月11日の東日本大震災から14年が経ちます。  
みなさん、災害対策はしていますか？普段から災害に備え、防災用品の準備や、家族との情報共有など対策を立てておくことも大切です。今回は妊婦や乳幼児がいる家庭に必要なものや、あったら便利なものをご紹介します。非常持ち出し品に加えて、必要な持ち出し品を確認しましょう。

非常持ち出し品についてはこちらをご確認ください↓

#### 妊婦さん用

- 母子健康手帳・健診補助券・健康保険証（写し） □清浄綿 □生理用ナプキン・吸水ショーツ □ペーパータオル・ティッシュペーパー □マスク □石鹸・洗剤 □下着・衣類 □バスタオル・ブランケット □保温できるもの（毛布、カイロ、羽織るもの、靴下） □常用薬・お



町ホームページ

#### ワンポイントアドバイス

##### ○おんぶひもより抱っこひも

抱っこひもの方が赤ちゃんの頭を守りやすく、リュックも背負えます。



##### ○液体ミルクもおすすめ

- 薬手帳 □携帯トイレ □雨具 □ヘルメット・帽子・軍手 □筆 □ラジオ □懐中電灯 □筆記用具 □乳幼児用（妊婦さん用にプラス） □粉ミルクと飲料水（軟水）または液体ミルク □哺乳瓶・乳首 □紙コップ □授乳服・授乳ケープ □離乳食・おやつ □紙おむつ（1日8〜10枚必要） □ゴミ袋 □おしりふき □赤ちゃんの衣類 □抱っこひも（おんぶひも） □使い慣れたおもちゃ（音の出ないもの）、絵本

#### ○回転備蓄のすすめ

自宅に留まることを想定して、1週間程度の食料などを備えておきましょう。紙おむつやおしり拭きも1〜2袋多めに買い置きしておきましょう。



○液体ミルクもおすすめ  
お湯や計量の必要がなく常温で保存し、常温で飲めます。衛生面からも常備用にはおすすめです。缶につける乳首は別売りで買うことができます。賞味期限は缶約1年、紙パック約半年です。

問保健センター健康指導係  
内線365

## 3月 保健行事カレンダー

### <乳幼児健診>

#### ●日時など

- 14日(金) 1歳6か月児健康診査  
令和5年8月生
- 3歳6か月児健康診査  
令和3年8月生
- 25日(火) 4か月児健康診査  
令和6年10月〜11月生
- 26日(水) 1歳児歯科教室  
令和6年1月〜2月生

#### ●会場 保健センター

※受付時間を調整して実施します。  
対象者には個別に連絡します。

### <ゆがわら・まなづる家族会のご案内 〜認知症の人の介護者を支援する会〜>

今、介護で困っていること、悩んでいることなど、「1人で悩まず、1人で背負わず」同じ立場だからこそ相談してみませんか。ご本人と一緒に話を聞くだけでも参加いただけます。ケアマネジャー、医療介護に携わっている人の参加も歓迎します。

●日時 3月14日(金) 10:00〜12:00

●会場 城堀会館1階

問介護課地域包括支援係 内線344・345

### <「あゆみの会」参加者歓迎！>

ことばや発達が心配、お友だちと上手に遊べないなどで悩んでいる皆さん、お子さんと一緒に参加してみませんか。

#### ●日時

3月5日・12日(水) 10:00〜11:30

3月26日(水) 10:00〜13:30

●会場 子育て支援センターゆたばん2階

問社会福祉課障がい福祉係 内線312

### <今月の公園体操！>

認知症予防によりコグニサイズを体験できます♪

だれでも自由に参加できますので、直接公園へお越しください！

#### ●会場・日程（雨天中止）

さくらんぼ公園 3月3日(月)

桜木公園 3月17日(月)

●時間 13:30〜15:00

問介護課介護予防係 内線343



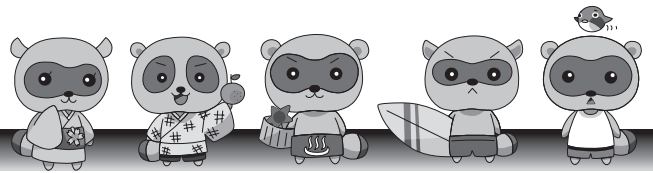

## 住宅リフォーム助成事業について

☎地域政策課企画係 内線232

自ら居住する住宅のリフォームを行う場合に、工事費用の一部を助成しています。

- ☑・工事費20万円以上（消費税除く）
- ・申請者および同一世帯員が町税などを滞納していないこと
  - ・町内の業者を利用すること
- など

**助成額** 工事費の10%（上限10万円）

※ 町内に住民登録がない場合、工事費の5%（上限5万円）

☑申請書、見積書の写し、工事前の現場写真、工事図面など

※ 工事着手前に提出してください。

※ 詳しくは、町ホームページまたは、地域政策課企画係へお問い合わせください。



町ホームページ

## 献血にご協力を

☎保健センター保健予防係 内線366

病気やけがなどで輸血を必要としている患者さんの尊い生命を救うため、16歳から69歳までの健康な人に献血のご協力をお願いします。

☑3月27日(木)

- ・湯河原中央温泉病院  
10:00～11:30
- ・保健センター  
14:00～16:00

## 危険木伐採等補助事業の申請期間終了のお知らせ

☎地域政策課防災係 内線235

危険木伐採等補助事業は令和7年3月31日(月)をもって申請受付を終了します。

申請を予定している人は、期限内に申請をお願いします。

※詳しくは、地域政策課防災係へお問い合わせください。

## 教育委員会定例会のお知らせ

☎学校教育課管理係 ☎62-1100

☑3月17日(月) 13:30～

☑防災コミュニティセンター

1階 教育委員会大会議室

※傍聴希望者は、3月14日(金)までに学校教育課管理係へご連絡ください。

## ことばの教室

☎学校教育課教育指導係 ☎62-1100

発音や話しことばの課題に応じて、個別に指導をする『ことばの教室』が湯河原小学校内にあります。

令和7年4月に町内の小学校へ入学予定のお子さんで、発音や話しことばについて心配なことがある場合は、『ことばの教室』の指導担当と相談することをおすすめします。

希望する人は、学校教育課教育指導係へご連絡ください。

## 路線バスの運行終了について

☎箱根登山バス(株)湯河原営業所 ☎62-2776

箱根登山バスが運行している路線バスにおいて、4月1日(火)から次の路線（系統）が廃止となります。利用者の皆さまにはご不便をおかけしますが、ご理解とご協力をよろしくお願いします。

**廃止路線（系統）**

湯河原駅～福浦経由～真鶴駅行き

（令和7年3月1日現在、平日8時35分の1本のみ）

※湯河原駅～長窪経由～真鶴駅線およびコミュニティバスは今後も運行します。

## 町会計年度任用職員の登録について

☎総務課職員係 内線284～286

令和7年度の町会計年度任用職員の登録を開始します。

この登録制度は、任用する必要がある場合に、登録している人の中から条件に合う人を選考し、任用するものです。

☑18歳以上（高校生を除く）

**登録期間** 令和7年4月1日～令和8年3月31日

**職種** 一般事務員、電話交換員、栄養士、保健師、看護師、保育士、教育補助、用務員、介護支援専門員など

☑町ホームページまたは総務課職員係窓口にある登録申込書に必要事項を記入し、総務課職員係へ提出（資格が必要な職種を希望の場合は、資格証明書の写しも提出）

※ 職種によっては、個別に募集する場合があります。



町ホームページ

## 湯河原町富士山火山防災訓練を実施

富士山火山災害に対する避難体制の強化と防災意識の向上を図り、地域の防災力を高めることを目的に、富士山火山防災訓練を「川堀区・福浦区」の皆さんを対象に実施します。

☑3月9日(日) 10:00～11:30

☑川堀会館大会議室

定40人（先着順）

※詳しくは町ホームページをご覧ください。



町ホームページ

☎地域政策課防災係 内線234・235

## 『地球民ラウンジinゆがわら』について

生まれた国や民族、宗教、文化、性別、年齢の壁を越え、ここに住む人どうし言葉を交わし、笑顔になれる場所「地球民ラウンジ」においてください。

☑3月9日(日) 11:00～18:00

☑城堀会館1階

☑町内在住の外国籍の人および相互交流や支援を希望する人

☎ゆがわら国際交流協会☎080-1555-9899

E yuint.1988@gmail.com

## 町民大学について

☎社会教育課社会教育・青少年係 ☎62-1125

令和7年度湯河原町民大学の受講の申し込みが3月5日(火)から始まります。受講料は、最初の講義の際にお持ちください。申し込みの際はお預りできませんのでご了承ください。

詳しくは折り込みの募集要項をご覧ください。

## 就学援助制度などのお知らせ

問 学校教育課管理係 ☎62-1100

町内に在住し、小・中学校にお子さんが通学している家庭で、経済的理由により就学が困難な場合、または特別支援学級に在籍している場合に、給食費や学用品費などの費用の一部を援助する制度があります。

対・生活保護世帯やこれに準ずる世帯 (A)

・特別支援学級に在籍する児童生徒がいる世帯 (B)

申 次の申請書類などを4月16日(水)までに、保護者が直接学校に提出してください。

① 世帯 (A) 就学援助費交付申請書  
世帯 (B) 特別支援教育就学奨励費交付申請書

② 世帯全員の令和6年中の収入がわかる書類

③ 委任状

④ 振込口座届出書と通帳のコピー

※ 申請書類は、学校で受け取ってください。

## 総合教育会議のお知らせ

問 地域政策課企画係 内線233

日 3月17日(月) 10:00～

場 役場第2庁舎3階会議室

※ 傍聴希望者は、3月13日(木)までに地域政策課企画係へご連絡ください。

## ふれあい農園利用者募集

問 農林水産課振興係 内線734

募集農園 第1白沼田農園(4区画)  
第3白沼田農園(3区画)  
天保山農園(14区画)  
前栗場農園(9区画)  
神戸農園(9区画)

費 年間9,000円(1区画30㎡)

※ 契約月によって変わります。

対 次の全てに該当する人(多数抽選)

① 町内に住民登録がある人または、畑以外の固定資産を所有している人

② 町税などを滞納していない人

③ 暴力団員でない人

申 3月10日(月)までに農林水産課振興係へ

※ 農園の場所など、詳しくは農林水産課振興係までお問い合わせください。

## ご報告ください! 農作物・生活被害

問 農林水産課振興係 内線733・734

鳥獣により農作物や人身への被害があった場合や、出没情報をお持ちの人は、被害状況の把握や被害軽減のための情報収集にご協力ください。

報告の種類 農作物被害報告、生活被害報告(人身への被害、威嚇行為の情報、出没状況など)

※ 詳しくは町ホームページをご覧ください。

報告方法 農林水産課窓口 での報告、インターネットによる報告、FAX(64-0300)、電話

## ニホンザルの生活被害状況調査のお願いについて

問 環境課保全係 内線551～553

近年、ニホンザルによって生活を脅かすような被害が続いています。町では、町内全域でニホンザルによる生活被害の状況を確認して被害の基礎資料とするとともに、被害の状況を神奈川県に報告するため、「ニホンザルの生活被害状況調査」を実施します。

調査票は各区により配付するとともに、町ホームページでもお知らせしています。多くの皆様のご協力をお願いします。

### 〇提出方法

次の提出方法により3月31日(月)までに調査票のご提出をお願いします。

〇お住まいの地域の区の隣組長または区会事務所へ提出

〇環境課へFAXで提出

(FAX:64-1401)

〇環境課へメールで提出

(kankyo@town.yugawara.kanagawa.jp)

※ 調査票は、1世帯につき1枚に取りまとめてご提出ください。



町ホームページ



(広告)

## 「どうする!?湯河原 消滅可能性自治体脱却会議」

人口戦略会議が分析した2050年までの消滅可能性自治体の1つとして湯河原町も公表されました。今回の講演では、消滅可能性自治体のリスクや人口減少の影響について理解を深め、脱却を目指します。また、講演会の一部に講師と湯河原町内藤町長との特別対談を予定。

日 3月18日(火) 19:00～21:00

場 防災コミュニティセンター

2階 205・206会議室

講 堀内 大氏

特別対談:湯河原町 内藤 喜文町長

定 100人(先着順)

申 申し込み用紙または電話での申し込み。

問 湯河原町商工会

後援:湯河原町

企画・運営:湯河原町商工会壮年部

講師プロフィール

1978年生まれ早稲田大学法学部を2001年3月に卒業。みずほフィナンシャルグループ入社、みずほ銀行神田支店配属。その後、みずほ総合研究所にてデータベースを中心とした基幹システム開発業務に従事。現在は複数の会社にて、スタートアップの起業支援と育成。各組織における課題に併せてハンズオンで支援。岩手県一関市では地方創生とDX支援を行う。富山大学では地方創生のための産学連携支援とファンド設立の支援や有馬温泉向けにオリジナルIPを活用した観光DXアプリの開発の実績もあり。



問 湯河原町商工会 ☎63-0111

## そろばん教室生徒募集

① 新小学2年生～中学生クラス

稽古日:月・木曜日

時 間:16時30分～17時30分/  
18時00分(暗算開始後)

場 所:城堀会館 第一会議室

入会金:2,000円・月謝:9,500円

② 大人クラス

稽古日:第2・第4日曜日

時 間:10時30分～11時30分

場 所:城堀会館 第一会議室

費 用:1回1,800円

問 湯河原珠算専修会 小林 ☎070-2836-5678

※ 平日16時30分以降



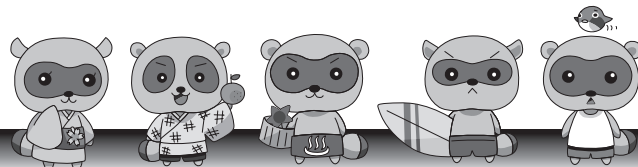

## 予備自衛官補・ 自衛官候補生の募集

固自衛隊小田原地域事務所 ☎24-3080

### ◆予備自衛官補

対一般 18歳以上52歳未満の人  
技能 18歳以上53歳未満(ただし、  
保有する技能に応じ55歳未満)の人

固4月8日(火)まで

試験期間 4月6日(日)～4月20日(日)

合格発表 6月11日(水)

### ◆自衛官候補生

対18歳以上33歳未満の人(32歳の人  
は、採用予定月の末現在、33歳に  
達していない人)

※申請、試験日程や受験要領など詳  
しくは、自衛隊小田原地域事務所  
(小田原市栄町1-14-9NTビル3階)  
へお問い合わせください。



## コキアサポーターを募集します

固観光課振興係 内線714・715

湯河原町では夏季から秋季にかけて  
の観光資源充実を図るため、コキア  
(ほうき草)を試験栽培し、星ヶ山公  
園の茶畑跡地を「コキアの郷」として  
整備する実証実験を行います。

そこで、コキアの育成などをお手伝  
いいただけるサポーターを募集しま  
す。

### 【コキアとは?】

和名をほうき草といい、初夏にライ  
ムグリーンの葉をつけ、秋に赤く紅葉  
します。丸々とした可愛らしい形と、  
柔らかな感触が特徴です。

### 【活動内容】

- ・4～6月 コキアの苗の育成
  - ・6～7月 地植え
  - ・11月 種の収穫
  - ・そのほか除草作業などの環境保全
- ※それぞれ無理のない範囲で参加をお  
願います。

### 【登録の流れ】

1. 所定の書式に必要事項を記入し、  
湯河原町観光課へ提出
2. 湯河原町からの登録通知書が発行  
され登録完了

### 【活動費用】

無料

※コキアの育成に必要な物品(プラン  
ターや土など)は支給します。



町ホームページ

## 木造住宅無料耐震相談会を 開催します(予約制)

固まちづくり課計画係 内線531～535

建築士が平面図などにより簡易な耐  
震診断を行う、木造住宅の無料耐震相  
談会を開催します。

固3月21日(金) 13:30～15:30

3月22日(土) 13:30～15:30

固役場第2庁舎3階

第3・第4・第5会議室

対町内において在来軸組工法で建築  
された2階建て以下の専用住宅ま  
たは兼用住宅

対建築年や建築の概要がわかるもの  
(建物平面図や間取図、内観や外  
観の写真など)

固3月14日(金)までに電話または直接  
まちづくり課計画係へ

※町では耐震診断費および工事費な  
どの補助をしています。詳しく  
は、まちづくり課計画係へ問い  
合わせください。

## 湯河原町への寄附 企業版ふるさと納税

固財政課財政係 内線242

1月10日(金)に、株式会社ダイブ  
(代表取締役社長 庄子 潔様)から企  
業版ふるさと納税として、湯河原町に  
しごとを作り、町内で就労できるよう  
にする事業のためにご寄附をいただき  
ました。ご寄附の趣旨に添い有効に活  
用させていただきます。

## 盛土規制法に基づく規制に ついてのお知らせ

神奈川県では令和7年4  
月1日から宅地造成及び特  
定盛土等規制法(通称:盛  
土規制法)に基づく規制を  
開始します。

固神奈川県 県土整備局 河川下水道部  
砂防課 ☎045(210)6511

※詳しくは神奈川県砂防課ホームペ  
ージをご覧ください。

まちづくり課計画係 内線531～535



県ホームページ

## 駅前広場バスロータリー内 パークロック(駐車場)の利用について

駅前広場バスロータリー内パークロック(駐車  
場)は、無料時間の15分以内であっても約5分  
でフラップ板が上昇しますので、必ず乗る前に精算  
機での精算を行い、フラップ板が下がっているこ  
とを確認してください。

精算する前に車内に乗り込んだり、重い荷物を  
載せたりすると、車体が沈み、上昇しているフラ  
ップ板に車体が引っかかり、フラップ板が下がら  
ないことがあり、故障の原因となります。

※ロータリーのバス乗降場所には車を止められ  
ませんので、ご協力をお願いします。

固まちづくり課施設係 内線536・537



町ホームページ

## 児童手当改正後の 増額申請等はお済みですか

令和6年10月分(12月支給分)から児童手当の  
制度が一部変更となり支給対象が高校生年代ま  
でとなりました。

高校生年代および大学生年代を扶養している  
人は、新規または増額の手続きが必要です。

【令和6年10月分からさかのぼって手当を受け取  
れる最終期限】

令和7年3月31日(月)必着

※令和7年4月1日(火)以降の申請の  
場合、申請月の翌月分からとなり  
ます。

詳しくは町ホームページをご覧ください。

固こども支援課児童福祉係 内線331



町ホームページ

## 介護予防のための『布ぞうり教室』に参加しませんか

☎介護課介護予防係 内線341・343

Tシャツや浴衣、余った布を利用して、布ぞうりを作りましょう。手作りを楽しみたい人など、お気軽にご参加ください。ボランティアさんがお手伝いします。

| 日 程 |              |    |              |
|-----|--------------|----|--------------|
| 4月  | 3日(休)・17日(休) | 7月 | 3日(休)・17日(休) |
| 5月  | 1日(休)・15日(休) | 8月 | 7日(休)・21日(休) |
| 6月  | 5日(休)・19日(休) | 9月 | 4日(休)・18日(休) |

時間は全日程13:00～15:00

場 城堀会館1階

定 15人(先着順)

※原則、全日程参加できる人

☎電話または直接介護課へ

持 不要になったTシャツ2～3枚、裁縫道具、飲み物など



## 介護予防のための『手づくりを楽しもう会』に参加しませんか

☎介護課介護予防係 内線341・343

不要になった布などを利用して手提げを作ったり、毛糸でコースターを編んだり、好きなものを作りましょう。趣味活動を通して、交流の輪を広げませんか。手作りを楽しみたい人など、お気軽にご参加ください。

| 日 程 |               |    |               |
|-----|---------------|----|---------------|
| 4月  | 10日(休)・24日(休) | 7月 | 10日(休)・24日(休) |
| 5月  | 8日(休)・22日(休)  | 8月 | 14日(休)・28日(休) |
| 6月  | 12日(休)・26日(休) | 9月 | 11日(休)・25日(休) |

時間は全日程13:00～15:00

場 城堀会館1階

定 15人(先着順)

※原則、全日程参加できる人

☎電話または直接介護課へ

持 不要になった布や毛糸など、裁縫道具、飲み物など

## 臨時駐車場の月ぎめ利用者募集

☎財政課管財係 内線243

募集物件 駅下臨時駐車場(湯河原町土肥一丁目11番地の1)

募集台数 7台(応募多数の場合抽選)

駐車料金 月額10,000円

許可期間 4月1日から令和8年3月31日まで(継続あり)

☎3月14日(金)までに財政課管財係へ

## 高齢者等温泉入浴・高齢者マッサージ・パークゴルフ場・ヘルシープラザトレーニング室の利用助成券の配布について

☎介護課介護予防係 内線341・343

令和7年度の高齢者等温泉入浴・高齢者マッサージ・パークゴルフ場・ヘルシープラザトレーニング室の利用助成券の配布を予定しています。事前申請を受け付けますので、希望する場合は、本人確認書類をお持ちの上、本人またはご家族が役場介護課または駅前観光案内所で申請してください。詳細は広報ゆがわら4月号に掲載予定です。

※身体的理由などで来庁が困難な人は、要相談。

☎在宅で生活している65歳以上の人で、町内に住民登録がある人(高齢者等温泉入浴サービスは、重度心身障がい者の人も対象)

【申請受付】3月24日(月)～

## シルバー人材センター会員募集

☎湯河原町シルバー人材センター ☎46-9780

健康で生きがいのある生活をお探しの皆さん、シルバー人材センターであなたの力を生かしてみませんか。

◆仕事内容 植木の手入れ、除草作業、室内外の清掃などの軽作業や高齢者世帯の生活支援など

☎町内在住で60歳以上の人

## 地域支え合い住民懇談会のおしらせ

☎介護課地域包括支援係 内線344・345

地域の高齢者のために何かしたいけれど、何をしたいかわからない、といったボランティアに興味のある皆さん、住民懇談会に参加して一緒に考えてみませんか。

☎3月19日(水) 14:00～16:00

場 防災コミュニティセンター

2階 205会議室

☎生活支援体制整備推進事業協議体

☎電話または直接介護課へ

## 湯河原町子ども・子育て会議公募委員募集

ゆがわらこどもまんなかプラン2024の効果的な推進を図るとともに、子ども子育てに関する課題について協議などを行う公募委員を募集します。

任期 令和7年4月1日～令和9年3月31日まで(2年間) ※年2～3回会議を開催

☎3人以内(応募多数の場合は、応募書類により選考)

☎3月21日(金)までに応募用紙または任意の用紙に氏名、住所、年齢、電話番号、職業、応募の動機(200字程度)を記入し、こども支援課へ

※詳しくは、町ホームページをご覧ください。

☎こども支援課児童福祉係 内線331・332

## 厚生労働省・法務省から人口動態調査(職業・産業)に関するご協力をお願い

令和7年4月1日から令和8年3月31日の期間内に『出生・死亡・死産・婚姻・離婚』の届出をするときには、各届書の「職業」欄に職業の記入をお願いします。

記載内容は公衆衛生、労働衛生、社会福祉などの政策に活用します。

☎住民課戸籍住民係 内線321～322

## とても便利な「ねんきんネット」をご利用ください

「ねんきんネット」は、パソコンやスマートフォンで、いつでも年金記録を確認できるほか、将来の年金受給見込額について、年金記録をもとにさまざまなパターン試算ができます。

詳しくは、日本年金機構のホームページまたは、ねんきんネット専用ダイヤルにお問い合わせください。

☎住民課保険年金係 内線325～327

ねんきんネット専用ダイヤル

☎0570-058-555





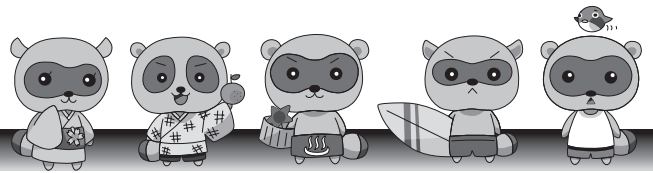

## 低所得世帯支援事業 (物価高騰対策給付金)

☎ 社会福祉課社会福祉係 内線313・314

### 支給対象世帯

基準日(令和6年12月13日)に湯河原町に住民登録があり、令和6年度住民税均等割が非課税である世帯

### 支給対象外

住民税が課税されている人の扶養親族のみからなる世帯 など

### 支給金額

- ① 1世帯当たり3万円
- ② 支給対象世帯に18歳以下の子ども(平成18年4月2日以降生まれ)がいる場合は、1人当たり2万円を加算

提出期限 6月30日(月)

### 支給手続

支給対象世帯には4月上旬までに確認書を送付します。必要に応じて返信してください。

## 福祉会館の使用はインターネットからの予約をお願いします!!

☎ 社会福祉課社会福祉係 内線313~315

福祉会館の予約ができる「公共施設予約システム」を導入しました。

これまで役場窓口や電話で行っていた空き状況確認や使用申請などの手続きがインターネットから行えるようになります。スマートフォンなどをお持ちでない場合も社会福祉課窓口で専用端末を設置しています。

予約した会館を使用する際には、扉に設置しているスマートロックに暗証番号を入力して入館していただくようになります。(文化福祉会館を除く)

※「公共施設予約システム」の操作方法や各会館の入館方法については、町ホームページをご覧ください。



町ホームページ

## 福祉タクシー利用券の交付申請について

☎ 社会福祉課障がい福祉係 内線311・312

在宅の重度障がい児者の皆さんに交付している福祉タクシー利用券について、令和7年度分の申請を3月24日(月)より受け付けます。

交付希望者は、社会福祉課に申請してください。(民生委員児童委員の配布を希望している人を除く)

☑ 身体障害者手帳1~3級の人

療育手帳A1・A2の人

精神障害者保健福祉手帳1級の人

☑ 3月24日(月)から直接社会福祉課へ

☑ 身体障害者手帳、療育手帳、精神障害者保健福祉手帳、印鑑

## 議会報告会を開催します

☎ 議会事務局 内線213・214

町議会議員が直接、町民の皆さんに常任委員会の報告を行い、皆さんからのご意見をお聴きします。

議会報告会終了後には、町議会議員との意見交換会を行います。

☑ 3月27日(木) 18:00~19:30

☑ 防災コミュニティセンター

2階 205会議室

※ 申し込みは不要です。  
直接会場へお越しください。



町議会  
ホームページ

## 期限が近づくと窓口が大変混雑します 町県民税や所得税の申告はお早めに

☎ 税務収納課課税係 内線261~263

| 会場              | 受付期間       |
|-----------------|------------|
| 役場第2庁舎<br>3階会議室 | 3月11日(火)まで |

町県民税や所得税の申告は、期限が近づくと窓口が大変混雑します。早めに申告をしましょう。

また、混雑緩和のため、電子申告や郵送による申告をご検討ください。

## 町ホームページにバナー広告を掲載しませんか

☎ デジタル推進室 内線238・239

「バナー広告」とはWeb広告の一種のことで、町ホームページのトップページやライブカメラページに申し込みのあった企業などの画像広告を掲載しています。

行政情報や観光情報などが発信されている町のホームページでは、令和6年中、月平均22,000件ほどのアクセス数がありました。この機会に企業などの宣伝にバナー広告を掲載しませんか。

※ 詳しくは、町ホームページをご覧ください。



町ホームページ

## 令和7年度狂犬病予防集合同注射のお知らせ



狂犬病予防集合同注射を神奈川県獣医師会西湘支部の協力により実施します。会場で受けられない場合は、お近くの動物病院で接種し、役場環境課にて注射済票交付の手続きを行ってください。  
なお、案内はがきは、3月中旬頃にお送りします。

【費用】 3,650円(ワクチン代:3,100円 注射済票交付手数料:550円)

※ 新規登録する場合は、新規登録手数料3,000円が別途必要です。

【持ち物】 案内はがき、愛犬手帳

○ 当日は混み合いますので、新規登録、転入届、死亡届などの手続きがある場合は、事前に役場環境課で済ませてください。

○ 荒天の場合は中止することがあります。(小雨決行)

○ 犬の鑑札・注射済票の装着の有無を確認しますのでご協力ください。

☎ 環境課保全係 内線551~553

|          | 日 時         | 会 場         |
|----------|-------------|-------------|
| 4月7日(月)  | 9:00~9:30   | 亀ヶ原公園       |
|          | 9:50~10:50  | 鍛冶屋会館       |
|          | 11:10~11:30 | 蔵町公園        |
| 4月9日(水)  | 9:00~9:30   | 町立湯河原美術館駐車場 |
|          | 9:50~10:20  | 宮上公園        |
|          | 10:50~11:30 | 桜木公園        |
| 4月11日(金) | 9:00~9:30   | 福浦会館        |
|          | 9:50~10:20  | 川堀会館        |
|          | 10:40~11:00 | 文化福祉会館      |
| 4月13日(日) | 10:00~11:00 | 役場第1駐車場     |



# 相談ひろば

日時の記載のない相談は随時受け付けています。

## ◎心配ごとと行政相談

日 3月10日(月) 13:00~16:00

場 宮下会館

日 3月20日(木・祝) 13:00~16:00

場 文化福祉会館

## ◎青少年相談

日 平日9:00~12:00/13:00~16:00

場 青少年相談室(防災コミュニティセンター1階)

※ 親と子のテレフォン相談(☎63-6300)でも受け付けています。

## ◎教育相談

日 平日9:00~12:00/13:00~17:00

場 学校教育課(防災コミュニティセンター1階)

## ◎育児相談

日 3月28日(金) 9:30~11:00

場 保健センター

## ◎ゆたぼん子育て相談(児童相談)

場 子育て支援センターゆたぼん

申 子育て支援センターゆたぼん(☎20-4940)

こども支援課児童福祉係(内線332)

※ 虐待の疑いがある場合は、どんなでもご連絡ください。

## ◎住民健康相談・栄養相談(予約制)

日 3月14日(金)・25日(火)

9:00~11:00

場 保健センター

申 保健センター健康指導係(内線365)

## ◎こころの健康相談(予約制)

日 3月7日(金)・21日(金)

13:30~/14:30~/15:30~

場 保健センター

申 保健センター保健予防係(内線366)

## ◎母乳相談(予約制)

日 平日10:00~15:00

1人30分程度で、相談は2回まで

場 保健センター

申 保健センター健康指導係(内線365)

## ◎外国籍住民相談(予約制)

対象言語 英語・イタリア語・フランス語・スペイン語・韓国語・ベトナム語・ポルトガル語

申 地域政策課企画係(内線232)

## ◎法律相談(予約制)

日 3月5日(水) 10:00~12:00

3月19日(水) 13:00~16:00

場 商工会館 申 商工会(☎63-0111)

## ◎社会保険労務士相談(予約制)

日 3月13日(木) 14:00~16:00

場 商工会館

申 前日までに電話(☎64-1334)

担当: 社会保険労務士福本利文事務所)

## ◎税務相談(予約制)

日 3月18日(火) 13:00~16:00

場 商工会館

申 商工会(☎63-0111)

## ◎行政書士相談会(予約制)

日 3月19日(水) 14:00~16:00

場 商工会館

申 前日までに電話(☎080-6300-0532)

担当: 石綿)

## ◎出張福祉相談会

対 障がいのある人、その家族

内 日常生活やサービスの利用など

《湯河原会場》

日 3月17日(月) 10:00~12:00

場 地域福祉センター1号館相談室2(たんばぼ作業所)

《真鶴会場》

日 3月25日(火) 10:00~12:00

場 町民センター1階機能回復訓練室

## ◎くらしの相談(予約制)

日 平日9:00~16:30

内 主に相続、不動産問題

申 秘書広報室(内線247)



## Population

湯河原町の人口

(令和7年2月1日現在)

●人口 22,027人 前月比 -46人

男性 10,177人

女性 11,850人

転入 94人/転出 97人

出生 5人/死亡 48人

●世帯 10,780世帯 前月比 -31世帯

※神奈川県人口統計調査による



## Weather

気象ゆがわら

(令和7年1月分)

●気温 最高 16.0℃(20日)

最低 1.4℃(10日)

平均 7.6℃

●降雨日数 2日 ●総雨量 26.5mm



## Tax

今月の納期限

~3月31日(月)が納期限です~

●国民健康保険料(第10期)

●介護保険料(第10期)

●後期高齢者医療保険料(第9期)

●水道料金・下水道使用料(3月分)



## Hospital

今月の休日当番医

2日(日) 浜辺の診療所 ☎64-1600

9日(日) 山口外科医院 ☎62-7131

16日(日) 五十子内科医院 ☎62-3475

20日(木・祝) 後藤耳鼻咽喉科クリニック ☎62-8777

23日(日) こまつクリニック ☎60-1415

30日(日) 湯河原胃腸病院 ☎62-7181

※当番医は、医師の都合により変更になる場合があります。

※最新の当番医の情報は、「ゆがわらメールマガジン」または「テレビ神奈川(tvk・3ch)データ放送」でご確認いただけます。

※曜日の「祝」表記は、国民の祝日・休日を示します。

## 不要になった軽自動車・バイクの廃車申告を忘れずに



不要になった軽自動車やバイクを処分するときは、必ず廃車申告をしてください。4月1日までに申告しないと、譲渡や解体などで車両を手放している場合でも課税されます。

### 4月1日に手続きした場合

|      |                    |
|------|--------------------|
| 取得   | 令和7年度から課税されます      |
| 名義変更 | 令和7年度から新所有者に課税されます |
| 廃車   | 令和7年度から課税されません     |

### 車種と申告先

| 車種                          | 申告先                                   |
|-----------------------------|---------------------------------------|
| 特定小型原動機付自転車・原動機付自転車・小型特殊自動車 | 役場税務収納課課税係<br>☎63-2111<br>(内線261~263) |
| 三輪・四輪の軽自動車(排気量660cc以下)      | 軽自動車検査協会(湘南支所)<br>☎050-3816-3119      |
| 二輪車(排気量125cc超)              | 湘南自動車検査登録事務所<br>☎050-5540-2038        |

問 税務収納課課税係 内線261~263

## よあい 寄り愛ゆがわら ~出張介護相談会~



地域包括支援センターの看護師などが皆さんの地区に伺い、介護や介護予防の相談をお受けします。

日 3月19日(水) 10:00~11:30

場 防災コミュニティセンター

2階 206会議室

問 地域包括支援センター ☎60-0222



# Library & Books Information

## 利用案内

◆開館時間 9:30～18:00

◆3月の休館日

3・4・10・17・21・24・31

## 臨時休館のおしらせ

4月1日(火)～4月3日(木)

図書館システム更新のため休館

## 午後の朗読 (会場 3階会議室)

3月25日(火) 14:00～

## おはなし会 (会場 1階児童コーナー)

いずれも申し込み不要

### ◎赤ちゃんのおはなし会

3月14日(金)

11:00～11:30

▶対象 2歳まで

### ◎3歳からのおはなし会

3月16日(日)

11:00～11:30

▶対象 3歳～小学生

## 小説・エッセイ・雑誌の古本市

(会場 3階集会室)

ジャンルを小説やエッセイに限定した古本市。

保存期間の過ぎた雑誌も出ます。本・雑誌は無料ですが、募金箱を設置します。

▶日時 3月15日(土)・16日(日)

10:00～15:00

▶対象 町民および図書館利用者

## 春休みイベント

(会場 3階集会室)

### 「和」を楽しむ昔遊び

「かるた」など昔ながらの遊びをみんなで楽しみましょう！

参加賞として「畳」で作ったブックカバーをプレゼントします。

3月29日(土) 10:00～11:30

▶対象 年長～小学生

▶定員 20人

▶申し込み

3月1日(土)から

電話または直接図書館へ

(申し込み多数の場合は抽選)



## 3月の新着案内

らんりょうらん こうあん たいぜん  
蘭医繚乱 洪庵と泰然

シルバー保育園サンバ！

日本ご当地おかず大全

持続可能な交通まちづくり

ぼっちのままで居場所を見つける

たれてる

かいどう たける  
海棠 尊  
なかざわ ひなこ  
中澤日菜子  
すがわら よしみ  
菅原 佳己  
うつのみや きよひと  
宇都宮浄人  
こうの しんたろう  
河野真太郎  
すずき  
鈴木のりたけ

町立図書館

☎63-4155



図書館  
ホームページ

## 3月の公共施設利用案内

時開館・営業時間 休休館・休業日 予予約

## Public Institution Information

町立湯河原美術館 ☎63-7788

時9:00～16:30(入館は16:00まで)

休5・12・19・25・26日

町民体育館 ☎62-1200

時9:00～21:00

休3・10・17・24・31日

予3月1日(土)から6月分の団体予約開始

※予約日初日は窓口のみの受け付け  
電話による受け付けは翌日以降から

ヘルシープラザ ☎62-1333

時9:00～21:00

休3・10・17・24・31日

予3月1日(土)から6月分の団体予約開始

※予約日初日は窓口のみの受け付け  
電話による受け付けは翌日以降から

こごめの湯 ☎63-6944

時9:00～21:00

休3・10・17・24・31日

万葉公園玄関テラス ☎43-7830

時10:00～17:30

休11日

海浜公園テニスコート ☎63-0480

時9:00～16:00

予使用日の2か月前の1日から予約開始

総合運動公園(多目的広場) ☎63-7288

時9:00～17:00

予使用日の2か月前から予約開始

総合運動公園(パークゴルフ場) ☎63-7288

時9:00～16:00

休6・13・19・27日

総合運動公園(弓道場) ☎63-7288

時9:00～16:00

休6・13・19・27日

予使用日の3日前まで

海辺公園ドッグラン ☎63-2111(内線536)

時8:30～16:30

休4・11・18・25日



## 認知症に対する知識と理解を深める講座

### 中学生向け認知症サポーター養成講座を開催しました

1月30日(休)に湯河原中学校の3年生104人が認知症サポーター養成講座を受講しました。

介護施設職員、ケアマネジャー、ボランティア、病院の相談員として活躍するチームオレンジ湯河原のメンバー10人を講師に、認知症とはなにか、認知症の人との接し方などをDVDや〇×クイズを用いて分かりやすく学びました。



当日の様子



皆さんで記念撮影

## ありがとうございました 図書カードの寄附

2月10日(月)、湯河原ゆうゆうの里ゆうゆうサロンの皆さんから、ゆうゆう祭の売上げから湯河原の子どもたちに役立てて欲しいと、図書カード25,000円分を寄附いただきました。町立保育園・幼稚園の計5園にて受領し、子どもの教育事業に活用させていただきます。

## 地域の環境美化に貢献 環境衛生功労者表彰

地域の環境衛生や美化の推進に長年にわたり貢献された人や団体を表彰する環境衛生功労者表彰式を1月30日(休)に開催し、<sup>つちやたかし</sup>土屋隆さん、<sup>みたけ たけお</sup>御嶽武男さん、<sup>かとう としじ</sup>加藤敏二さんに、内藤町長と鈴木区長連絡協議会会長から、感謝状と記念品を贈呈しました。



右から内藤町長、土屋さん、御嶽さん  
加藤さん、鈴木区長連絡協議会会長



## ロケの実績を報告

### ロケツーリズムシンポジウムが開催されました

1月26日(日)に、防災コミュニティセンターでロケツーリズムシンポジウムが開催されました。

約50人にご参加いただき、ロケツーリズムの活動や撮影実績の報告のほか、映画・ドラマ監督のたかはし まさや高橋正弥氏によるトークショーが行われました。

町では、ロケにご協力いただけるエキストラおよびロケ地を随時募集しておりますので、ご協力いただける人は、ホームページよりご応募ください。



町ホームページ



シンポジウムの様子

## ご長寿おめでとうございます

### 祝100歳のお誕生日をお祝い



内藤町長と青木さんご家族

1月17日(金)、100歳のお誕生日を迎えられたあおき たまじ青木玉次さんをお祝いするために内藤町長が訪問し、お祝い金などの贈呈を行いました。

青木さんご家族や施設の皆さんも一緒に出迎えをしてくださり、町長とにこやかにお話をされ、お祝い金とお祝い状を受け取られました。

青木さん、100歳のお誕生日おめでとうございます。

## 町民サービスの更なる向上および地域福祉の推進を目指して

### マックスバリュ東海(株)との買い物支援と地域の見守り活動推進に関する協定締結式

2月18日(火)にマックスバリュ東海(株)と買い物支援と地域の見守り活動推進に関する協定を締結しました。この協定では、マックスバリュが買い物支援策を実施することで、買い物に困難を感じている町民を支援するとともに、見守り活動を推進することにより、町民サービスの更なる向上および地域福祉の推進を目的としています。

4月2日(水)からマックスバリュの移動スーパーが各地域を週に2日巡回する予定です。

※巡回場所やスケジュールについては、広報ゆがわら4月号でお知らせします。



内藤町長とマックスバリュ東海(株)関根執行役員による協定の締結

◆オレンジマラソン◆

作：きのこ



ゆたぽんファイブは湯河原町マスコットキャラクターです

町立湯河原美術館からのお知らせ

開催中の展覧会 ～3月24日(月)まで

◆平松礼二館企画展

「かざりの文化—日本画の装飾美を探る—」

私たちの暮らしに自然に溶け込んでいる「かざり」の文化は、日本美術の特色の1つでもあります。伝統的な紋様や金箔の使用など、平松絵画の中にみられる日本画の装飾美を探ります。

◆収蔵品小企画展「しあわせ」さがし

絵画作品の中に「しあわせ」を探し、自身にとってのそれを考えてみませんか。

◆収蔵品展 IV期

晩年を湯河原で過ごし、動物画を得意とした竹内栖鳳の愛らしい兎図や、新収蔵となった幻の女性画家といわれる六人部暉峰の掛け軸を展示。

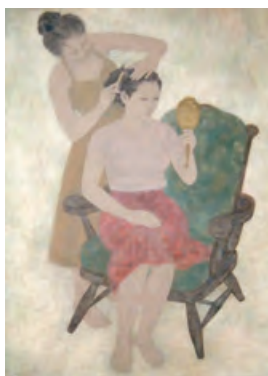

加藤晨明「ひととき」



過去のWSの様子

イベント

◆春休み創作ワークショップ

3月29日(土)、30日(日)

各日11:00～12:30/13:30～15:00

ナビゲーター: Peter and Joseph (アートユニット)

会場: 美術館正面玄関

申し込み: 不要 参加費: 無料

キットパスやマッキーを使って子どもも大人ものびのび創作体験!

※詳細は美術館ホームページをご覧ください。

◆学芸員によるギャラリートーク

3月16日(日) 10:30～ (40分程度)

申し込み: 不要 要観覧券 (家庭の日につき町民は観覧無料)

◆ミュージアムカフェ・イベント (入場無料・飲食有料)

studioサウスポッポ 石彫刻展「石拾いから」 3月6日(木)～30日(日)

真鶴の小松石を主に使用した彫刻作品を店内と庭園に展示します。

※3月16日(日)は家庭の日。町民の皆さんは観覧無料です。

問 町立湯河原美術館 ☎63-7788

時 9:00～16:30 (受付は16:00まで)

休 水曜日、3月25日(火)



美術館ホームページ



●4月号掲載写真募集●

◆対象 令和6年4月2日～令和6年11月1日 生まれ

◆申し込み 必要事項を記入し、写真を1枚添えて、秘書広報室へメール、郵送または直接お持ちください。

詳しくは町ホームページをご覧ください。

◆締め切り 3月7日(金)

※掲載は一人1回、1枚限りです。

※写真は返却できません。

※応募多数の場合は翌月号への掲載になります。



町ホームページ

ゆたぽん子育て応援  
すくすく☆のびのび



「心温まる人形劇の楽しさを親子で共感しよう!」～思いやりの心・やさしい気持ちを育もう～

日時 3月21日(金) 10:00～11:00

会場 子育て支援センター子育てサロン内

対象 0歳児～就学前の子どもと保護者

定員 20組

内容 親子で一緒に人形劇を鑑賞

『出演者』 人形劇団「やまいも」

申し込み 電話または直接子育て支援センターへ

問 子育て支援センターゆたぽん ☎20-4940

COFFEE BREAK  
コーヒーブレイク

▶少しづつ冬の厳しい寒さから暖くなり、過ごしやすさを感じるようになりました▶これから梅の花だけではなく、春の花々が咲くのが楽しみです▶私は花粉症なので暖くなるとつらい季節の到来を感じ少し複雑な気持ちを感じます (choro)