

広報

あなたの暮らしに笑顔と情報を ゆがわら

Town of Yugawara Public Relations

2021

5

Vol.712

Contents

- 湯河原まちづくりボランティア協会に入会しませんか … 2
- 「いきいきセンターやぐも」の利用開始について … 3
- 町税や国民健康保険料、水道料金・下水道使用料をいつでもどこでも納付できます … 4
- 星ヶ山公園 さつきの郷 … 8
- 情報ひろば … 12

万葉公園 湯河原惣湯オープン



新型コロナウイルス感染症の予防を

新型コロナウイルス感染症は、終息していません。

身体的距離の確保、マスクの適切な着用、丁寧な手洗いうがい、咳エチケットなど、これまでの自粛生活の経験を活かして、一人一人の予防の継続をお願いします。

広報ゆがわら5月号に掲載の内容は、4月23日金時点の情報です。今後の状況によって、内容を変更する場合がありますので、最新の情報は、町ホームページをご覧ください。

また、新型コロナウイルス感染症の関連情報は、町ホームページでも公開しています。

町ホームページ (<https://www.town.yugawara.kanagawa.jp/>)





Yugawara
町政ニュース

みなでつくるまちづくり 湯河原まちづくりボランティア協会に入会しませんか

☎地域政策課企画係
内線232・233



湯 河原まちづくりボ
ランティア協会は、町
民として、自らまち
づくり活動に積極的に参
加し、素晴らしいまちづくりを
目指して、現在4つのグル
ープで活動中です。一緒にボラ
ンティア活動をする仲間を募
集しています。

◆入会手続き
地域政策課企画係で随時受
け付けています。詳しい活動
内容についても、お気軽にお
問い合わせください。

グループ名	活 動 内 容
観 光 グ ル ー プ	町内の観光案内 2.26事件資料館「光風荘」の案内、万葉公園での観光案内、箱根ジオパーク湯河原ジオサイトの案内、予約で受けるコースのガイド
環 境 グ ル ー プ	町内の緑化・美化活動 駅前広場・ポケットパーク・図書館の敷地内の清掃活動や植木の剪定など
図 書 グ ル ー プ	図書館の書架整理 書籍などの配架や書架整理、古本市の手伝い、蔵書点検、ブックスタートの補助
放課後子ども教室グループ	放課後子ども教室への協力 東台福浦小学校で子どもたちの安全見守り、バルーンアート、英語活動、歌の広場や手話体験など

※新型コロナウイルス感染症の影響により活動を自粛しているグループがあります。

あなたも町の観光ガイド 「観光ボランティア入門講座」を受講しませんか

湯河原の文化・歴史・自然について学ぶ講座を開催します。講座を受講して、観光客や町民の皆さんを案内してみませんか。

- ◆日時 5月28日(金)～6月15日(火)の間の火・金曜日 13:30～15:30
- ◆場所 子育て支援センターゆたぼん 2階 会議室
- ◆定員 10人(先着順)
- ◆受講料 無料
- ◆講師 観光ボランティア会員・顧問
※①のみ町職員
- ◆申し込み 電話で地域政策課企画係へ

◆講座内容

- | |
|--------------------------------|
| ①湯河原の観光について
観光ボランティアの活動について |
| ②湯河原の自然と箱根火山 |
| ③湯河原温泉の歴史と万葉公園 |
| ④湯河原の名所、神社・仏閣など |
| ⑤土肥実平館跡と菩提寺・城願寺 |
| ⑥湯河原の2.26事件の舞台「光風荘」 |

※現在、観光ガイドは新型コロナウイルス感染症の影響により、休止していますが、状況により感染防止策をしながら、再開する予定です。

※マスク着用の上、ご参加ください。

※入会者は、引き続き現地でガイド実習をします。



Yugawara
町政ニュース

マイナンバーカードの 代理人による受け取りについて

☎住民課戸籍住民係 内線321・322



マイナンバーカードの受け取りは、原則申請者本人ですが、病気や身体の障がいなどの事情で、本人が窓口で受け取れない場合に限り、代理人へマイナンバーカードの受け取りを委任することができます。
※学業や仕事などの理由では、代理人への交付はできません。

◆持ち物

① 交付通知(はがき)

※紛失した場合は、別途、郵送された照会文書が必要です。

② 申請者本人の来庁が困難であることを証する書類

診断書、本人の身体障害者手帳(身体状況がわかる記載が必要)、本人が入院・入所している事実を証する書類など

③ 申請者本人の本人確認書類

※表①の2点、表②と表③からそれぞれ1点ずつ、または表④から3点(うち写真付き1点以上)

④ 代理人の本人確認書類

※表①の2点、または表②と表③からそれぞれ1点ずつ

⑤ 代理権の確認書類

・法定代理人の場合
戸籍謄本など、資格を証明する書類(本籍地が当町

である場合は不要)
・法定代理人以外の人の場合
委任状など、申請者本人が代理人を指定した事実を証明する書類(はがきや照会文書にある回答書の委任状欄に記入することで可)
⑥ 申請者の住民基本台帳カード(お持ちの人のみ)
※返納届または紛失届が必要です。
⑦ 申請者の通知カード(お持ちの人のみ)

■本人確認書類

①	マイナンバーカード、住民基本台帳カード、運転免許証、運転経歴証明書(交付年月日が平成24年4月1日以降のもの)、パスポート、身体障害者手帳、精神障害者保健福祉手帳、療育手帳、在留カード、特別永住者証明書、一時庇護許可書、仮滞在許可書
②	各種健康保険被保険者証、介護保険被保険者証、医療受給者証、年金手帳、各種年金受給証書、生活保護受給者証、児童扶養手当証書、特別児童扶養手当証書、社員証、学生証、母子手帳など官公署から発行された書類、民間発行の合格証 など



Yugawara
町政ニュース

「いきいきセンターやぐも」の 利用開始について

☎社会福祉課社会福祉係 内線313・314



4

月1日(木)から、障がい児者や高齢者などが安心して、生き生きと活動できる場所として、旧八雲保育園舎に次の3団体が入所し、新たに「いきいきセンターやぐも」としての利用が始まりました。

ご利用の際は、隣接する道路が狭く交通量も多いことから、車で来られる場合には、敷地内に駐車場がありますので、必ず駐車場をご利用いただき、絶対に路上駐車をしないようお願いいたします。

また、駐車場の入口も狭くなっているため、車両での入場の際にはご注意ください。必ず減速して入場していただきますよう、お願いいたします。



いきいきセンターやぐも

ご不便をおかけしますが、ご理解とご協力をお願いします。



◆利用団体

シルバー人材センター
放課後等デイサービス事業所「笑っこ」
地域作業所たんぽぽ(一部)

町税や国民健康保険料、水道料金・下水道使用料をいつでもどこでも納付できます

問徴収対策室 内線293~297

町税、国民健康保険料

クレジットカード・Pay-easy(ペイジー)決済で納付

町税及び国民健康保険料は、5月6日(木)から(株)エフレジが運営する「F-REGI公金支払い」のホームページで納付ができます。

※今まで納付にご利用いただいていた「Yahoo! 公金支払い」は、終了しました。

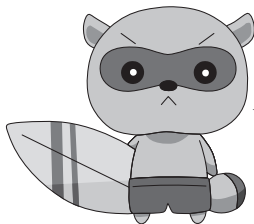

忙しい人も
ネットで簡単だぞ

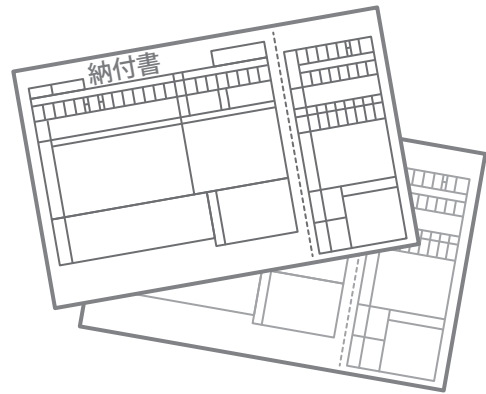

納付できる町税など

- 町県民税(普通徴収)
- 固定資産税・都市計画税
- 軽自動車税(種別割)
- 国民健康保険料

利用方法

- ①スマートフォン・パソコンなどからアクセス
URLを直接入力(https://koukin.f-regi.com/fc/yugawara_town/)または、検索サイトで「エフレジ」を検索し、「湯河原町納付サイト」にアクセス
- ②注意事項を確認
- ③支払いする科目を選択(最大4件)
- ④「納付番号(16桁)」・「確認番号(4桁)」を入力
- ⑤決済情報入力
 - ・クレジットカード決済…カード情報入力
 - ・Pay-easy決済(インターネットバンキング決済)
…インターネットバンキングへログインし手続き※インターネットバンキングを利用する場合は金融機関との契約が必要です。
- ⑥手続き完了

利用可能なクレジットカード

次のブランドロゴが入ったカードで利用できます。



決済手数料

▼クレジットカード決済

納付金額	決済手数料(税込)
～10,000円	55円
～20,000円	165円
～30,000円	275円
～40,000円	385円
以降10,000円ごと	110円ずつ加算

▼Pay-easy決済(インターネットバンキング決済)

納付金額	決済手数料(税込)
金額問わず	110円

ヤフー(株)が運営する「Yahoo!公金支払い」のホームページから24時間、いつでも、どこからでも簡単に納付できます。

※令和4年3月30日を持ちまして、「Yahoo!公金支払い」は終了します。

納付できる料金など

- 水道料金・下水道使用料

利用方法

- ①スマートフォン・パソコンなどからアクセス
URLを直接入力(<https://koukin.yahoo.co.jp/>)
または、検索サイトで「Yahoo!公金支払い」を検索し、ホームページにアクセス
- ②「Yahoo!公金支払い」トップページから湯河原町を選択
- ③注意事項を確認
- ④「通知書番号(12桁)」・「お客様番号(9桁)」を入力
- ⑤クレジットカード情報入力
- ⑥手続き完了

利用可能なクレジットカード

次のブランドロゴが入ったカードで利用できます。



決済手数料

無料

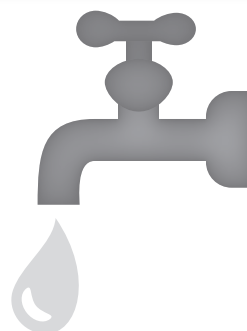

ご注意ください

- 納付指定期限が過ぎた納付書はクレジットカードによるお支払いはできません。
- 期別(納付書)ごとに納付手続きが必要です。
- 領収書は発行されません。領収書が必要な場合やお急ぎで納税証明書が必要な場合は、湯河原町役場、湯河原町公金取扱金融機関、コンビニエンスストアなどの窓口で納付してください。
- 金融機関やコンビニエンスストアなどの窓口でのクレジットカードによる納付はできません。

その他の納付方法

- 窓口での納付
湯河原町役場、湯河原町公金取扱金融機関、コンビニエンスストアなど
- 口座振替による納付
指定の口座から納期限に自動的に引き落としして納付できます。金融機関などの窓口に行く手間が省ける、便利な制度です。
- スマートフォン決済による納付
スマートフォン決済アプリをダウンロードして納付書に印字されているバーコードを読み取ることで納付できます。PayPay、楽天銀行アプリ、PayB、au PAY、LINE Payの各種アプリの中から選択してご利用ください。



～小・中学校の紹介～



湯河原中学校

4月1日現在生徒数457人

豊かな感性と確かな学力を持ち、たくましく生きる生徒の育成
日々前進・日々努力



4月5日(月)、141人の新入生を迎え、全校生徒457人で新年度がスタートしました。今年度の湯河原中学校の学校教育目標を、「豊かな感性と確かな学力を持ち、たくましく生きる生徒の育成」「日々前進・日々努力」とし、その達成のために次の5つの具体的な目標を掲げ努力していきたいと思ひます。

1. 「よりそう」

命や自然を大切に、仲間や他を思いやり、人に寄り添える生徒を育成する

【そうした生徒に寄り添える職員集団を構築する】(徳)

2. 「みまもる」

夢と希望を持ち自分の行動に責任を持ち、健全で健やかな生徒を育成する

【そうした生徒の成長を支援し、注意深く見守る職員集団を構築する】(体)

3. 「かたりあう」

自分から進んで学び、考え、伝え、本当のことがわかる生徒を育成する

【そうした生徒と共に夢と未来を語り合える職員集団を構築する】(知)

4. 「きづく(きずく)」

学校・家庭・地域の「絆」を大切に、感性を磨き、さまざまな目で児童・生徒を見つめ育てていく町づくり

【気づいた事を繋げて太い絆をつくりあげようとする職員集団を構築する】(連携)

5. 「讃」

明確な目標を持ち、その実現に向けてスモールステップを設け、一步一步着実に進歩する湯河原中学校の生徒を育成する

【明確な目標、綿密な計画のもと、スモールステップを踏んで、ほめて育てる指導ができる職員集団を構築する】

「生徒が自慢したい学校、保護者が学ばせたい学校、職員が勤めたい学校」を目指して全ての教育活動に取り組んでまいります。保護者、地域の皆様のご支援・ご協力をお願いします。



湯河原小学校

4月1日現在児童数316人

いのち
生命輝く子どもを育てる
一心はほかほか 学びはしっかり 体ははつらつ



4月5日(月)、子どもたちが元気な笑顔で登校してきました。新年度の始まりです。着任式、始業式は、新型コロナウイルス感染症拡大予防のため、全校児童が集まって体育館で行うことはできませんでした。代わりに、会議室で着任者の紹介や担任発表をし、児童は各教室で大型モニターを見ながら話を聞くという形をとりました。児童はモニターを食い入るように見て、話が終わる度に大きな拍手が起きました。

入学式は体育館で行いましたが、参加者の人数を抑えるために在校生の参加は6年生のみでした。しかし、2～5年生も体育館に設置したカメラを使ってライブ中継という形で、各教室の大型モニターに映し出された入学式の様子を見ました。会場の参加者はもちろん、各教室の児童も新しい仲間となった44人の新入生を、温かいまなざしで包みながら祝福していました。

本校の学校教育目標は、子どもたちに優しく思いやりのある心を育てることを第一に考え、「生命(いのち)輝く子どもを育てる」としています。そして、3つの合

い言葉「心はほかほか、学びはしっかり、体ははつらつ」のもと、児童も教職員も一緒になって取り組んでいます。「ほかほかくん」は本校のシンボルマークです。「ほかほかくん」のように、笑顔であいさつを交わしたり、お互いを思いやって声をかけたりするなど、温かくほかほかかな心でいろいろな人と関わり、笑顔いっぱい、夢いっぱい、児童一人ひとりが輝く学校を目指しています。

われわれ教職員一同、本年度も湯河原小学校をよりよい学校にするために、日々の教育活動に全力で取り組んでまいります。保護者の皆さん、地域の皆さん、今後とも本校へのご理解、ご協力をどうぞよろしくお願いいたします。





吉浜小学校

4月1日現在児童数371人



「ありがとう、ごめんね」互いに声をかけ合い、心が響き合う学校づくり

雨風に負けない桜の花が、子どもたちを力強く出迎えてくれました。4月5日(月)、雲の隙間から陽ざしが差し込み、集まってくる子どもたちの笑顔には、夢と希望が満ち溢れているようでした。そして、真新しい衣装に身を包んだ新1年生42人を迎え、今年度の吉浜小学校は、全校児童371人でスタートしました。

この日、着任式、始業式、入学式と続いた儀式の中で、児童代表としての6年生の言葉は、本当に素晴らしいものでした。「吉浜小学校から見える海は、とても穏やかで、見ていだけで気持ちが落ち着きます。先生方も眺めてみてください。」「最高学年として、委員会の仕事をしっかりこなし、下級生にも教えられるように頑張りたいと思います。」「1年生の皆さん、今日から吉浜小学校の仲間です。吉浜小学校はとても良い学校で、勉強が楽しく、生き物がたくさんいて、イベントもたくさんあります。」そして、「分からないことがあったら僕たち、私たちに何でも聞いてください。」という6年生の輝く表情に、吉浜小学校のリーダーとしての

自覚と頼もしさを感じました。

「学校坂道」という歌があります。「この坂道のぼつたら ぼくの学校があります ジャングルジムにのぼれば 海がまっさおに見えます」このような歌詞から始まるこの歌は、まさに吉浜小学校の情景を表しているかのようです。そして、歌詞はさらにこう続きます。「青空に抱かれた ぼくの自慢の学校 この坂道をぼくは毎朝 風をきってかけます」

今年度は学校目標の中に、『互いに声をかけ合い、心が響き合う学校づくり』という言葉を加えました。子どもたちも先生たちも、みんなが声をかけ合い、互いに高め合える、そんな学校にしたいと考えたからです。この歌にあるように、子どもたち一人ひとりが元気よく風をきって登校し、地域に自慢できる学校になるよう、私たち教職員は、笑顔と真心をもって、教育活動の充実に全力で努めてまいります。今後とも、保護者の皆さん、地域の皆さんのご支援、ご協力をよろしくお願いいたします。



東台福浦小学校

4月1日現在児童数102人



夢や希望をもち 共に未来を切り拓く 子どもの育成

令和3年度の東台福浦小学校は、新入生9人と転入生3人を迎え、全校児童102人でスタートしました。

4月5日(月)には、新型コロナウイルス感染症対策として規模を縮小して入学式を行いました。コロナ禍の中で最大限できることを模索し、在校生代表として6年生が参加して、2～5年生は教室でライブ中継を見守りました。来賓の方々を数人お迎えすることもでき、対面で互いの顔がよく見える隊形にしました。新入生は終始良い姿勢で、一人一人の呼名にも元気に応えてくれました。これからの9人の成長と活躍が楽しみです。

今年度も感染症対策は必須ですが、知恵をしばり工夫をこらし学校行事を可能な限り実施していく方針です。

さて、本校では伝統的に「あいいうえおの学校」を合言葉として、子どもと教職員が共有し、実現を目指しています。

- あ…あいさつがしっかりできる学校
- い…いじめのない学校
- う…うつくしい学校

え…えがおあふれる学校

お…おもいあう心をもった学校

そしてもう一つ、今年度は「SDGsの学校」という新しいコンセプトにも挑戦します。今、全世界的に叫ばれているSDGsについて知り、自分たちができることを考えて実践してみます。テーマを「いのち輝く東台SDGs」として手探りの活動に着手する計画です。

これまで本校は、さまざまな体験活動や縦割り班活動をはじめ、互いの顔と名前がわかる関係性の中で、地域密着型の小規模校ならではの良さを築き上げてきました。その良さを継承、発展させることで子ども一人一人が輝き、より「えがおあふれる学校」にしていきたいと思えます。

今年度も地域の方や保護者の皆さんに支えられながら、「チーム東台福浦」として、教職員一丸となって教育活動の充実に努めてまいります。皆様のご理解、ご協力をどうぞよろしくお願いいたします。



5月学校行事

湯河原中学校

- 15日(土) 運動会
- 17日(月) 運動会代休

吉浜小学校

- 6日(木)～12日(水) 家庭訪問・教育相談
- 6日(木) 茶摘み体験学習(3年)
- 20日(木) 交通教室(1～3年、5年)
- 21日(金) 引き取り訓練(1～3年)

湯河原小学校

- 6日(木)～10日(月) 家庭訪問
- 6日(木) 茶摘み体験学習(3年)
- 21日(金) 引き取り訓練(1年)
- 24日(月) 交通教室(1～4年)
- 26日(水) 春の遠足(1～4年)

東台福浦小学校

- 1日(土) 開校記念日
- 6日(木) 茶摘み体験学習(3・4年)
- 14日(金) 遠足(1～3年)
- 20日(木) 引き取り訓練
- 31日(月) 芸術鑑賞会



視界に広がる絶好のロケーション

星ヶ山公園 さつきの郷

5月28日(金)～6月7日(月)

☎観光課振興係 内線714・715

紺碧の相模灘と5万株のさつきを見渡しながら、初夏のひと時を過ごしませんか。



●アクセス

湯河原駅4番バス乗り場より
星ヶ山公園さつきの郷行き直
行便(金・土・日のみ)約20分
※悪天候時には運行を見合
わせる場合があります。



▶地場産品販売コーナー 「さつきの郷マルシェ」

10:00～15:00

開催期間中、さつきの郷雑木林内において、野菜、果物、手作りジャム、足柄茶など地場産品を販売します。



※新型コロナウイルス感染症の感染状況により、中止となる場合があります。



ご来場の際はマスクを着用の上、他のグループとの距離を意識してお楽しみください。

イベント情報

湯河原温泉らくご「見番寄席」

☎湯河原温泉観光協会 ☎64-1234

初めて落語を聴く人も、聴いたことがある人も、ぜひワンコインで本物の落語を聴きに行きませんか。

- 日時 5月16日までの毎週土・日曜日
13:00開場/13:30開演 ※上演約60分
- 会場 湯河原芸妓屋組合3階
- 入場料 500円(小学生以下無料)

ツバメと野鳥の観察会

☎社会教育課社会教育・青少年係 ☎62-1125

- 日時 5月30日(日)
9:00～11:30(受付8:45～)
- 会場 防災コミュニティセンター206会議室 集合
(小雨決行/荒天時は室内で環境学習)
- 定員 15人(先着順・小学3年生～中学生)
- 持ち物 リュックサック、筆記用具、飲み物、タオル、はさみ、雨具、双眼鏡(持っている人)
- 講師 全国森林インストラクター・自然観察指導員
角田昌司さん
- 申し込み 5月24日(月)までに社会教育課社会教育・青少年係へ



第23回グラウンドゴルフ大会

☎社会教育課スポーツ振興係 ☎62-1125

- 日時 6月6日(日) 雨天中止
受付8:30～ 競技9:00～
- 会場 湯河原海浜公園
- 対象 町内に在住または在勤の人
- 定員 60人(先着順)
- 費用 一人300円(費用は当日徴収)
- 申し込み 5月10日(月)～5月20日(木)までに社会教育課スポーツ振興係へメンバー表を提出
※個人またはチームでお申込みください(1チームは4人)。
※メンバー表にはチーム名、代表者の氏名・住所・電話番号、メンバー全員の氏名(小学生の場合は学年も)を記入してください。
※マスクを着用の上、ご参加ください。
※新型コロナウイルス感染症の影響により、中止となる場合があります。

ほたるの宴中止のお知らせ

☎湯河原温泉観光協会 ☎64-1234

第40回「ほたるの宴」は、新型コロナウイルス感染症拡大防止のため、中止となりました。
なお、発生期間中、ほたるの観賞エリアは立入禁止となるため、観賞することはできません。

Health Navigation がん検診を受診しましょう 6月12日(土)がん検診(集団)のお知らせ

日本人の死因の第1位はがんで、約3.5人に1人はがんににより亡くなっています。がんは早期発見・早期治療で治る病気です。がん検診などを定期的に受診し、早期に発見・治療をすることが重要です。

◆検診日 6月12日(土)

◆会場 保健センター

◆申し込み 5月10日(月)

8:30から、電話で保健センターへ

※当日の受付時間の案内と問診票、検便容器は後日、郵送します。

項目	対象	定員	検診日の受付時間	受診料
胃がん検診 ※1	40歳以上(昭和57年3月31日以前に生まれた人)	100人	8:30~9:30(男性) 10:00~11:00(女性)	900円
大腸がん検診		100人	8:30~11:00(男女) 13:30~14:30(男女)	500円
肺がん検診		100人	8:30~9:30(男性) 10:00~11:00(女性) 13:30~14:30(男女)	200円
乳がん検診 (視触診と乳房X線)※2	40歳以上の女性(昭和57年3月31日以前に生まれた人)で、年度内(令和4年3月31日まで)に偶数年齢になる人	80人	8:30~11:00 13:30~14:30	1,000円
子宮頸がん 検診	20歳以上の女性(平成14年3月31日以前に生まれた人)	90人	8:30~11:00 13:30~14:30	600円

※1 胃がんリスク検診(ABC検診)の対象者(年度内に40、45、50、55、60、65、70歳になる人)は、胃がん検診(バリウム検査)を受けることができませんのでご注意ください。

※2 乳がん検診の詳細については、保健センター健康指導係へお問い合わせください。

○ 70歳以上の人(昭和27年3月31日以前に生まれた人)と生活保護を受けている人は、受診料が無料です。

○ 受診券は5月末に発送します。

☎保健センター健康指導係
内線361

Health Navigation 特定健康診査・ ご長寿健康診査のご案内

国民健康保険加入者(40歳~74歳)の特定健康診査と75歳以上のご長寿健康診査を、町内14か所の医療機関で実施します。

健診費用は、13,000円ほどですが、自己負担分は、1,500円です。残りは町で負担します。この機会に自分の健康状態を把握しましょう。

◆実施期間 6月1日(火)~9月30日(木)

◆費用 1,500円 (70歳以上は無料)

※対象者には、5月下旬に受診券を発送する予定です。

6月になっても届かない場合は、担当までお問い合わせください。

※9月になると大変混み合いますので、早めの受診をお願いします。(受診推奨月は、6月・7月です。)

☎特定健康診査：住民課保険年金係 内線325~327

ご長寿健康診査：保健センター健康指導係
内線361~365



◆実施する医療機関

医療機関	電話番号
川崎内科医院	☎63-3605
ジェイコー JCHO湯河原病院	☎63-2211
湯河原胃腸病院	☎62-7181
浜辺の診療所	☎64-1600
川越内科クリニック	☎60-3830
五十子内科医院	☎62-3475
草柳小児科医院	☎63-4600
後藤耳鼻咽喉科クリニック	☎62-8777
こまつクリニック	☎60-1415
山口外科医院	☎62-7131
山崎小児科医院	☎62-7361
湯河原循環器クリニック	☎62-5551
YKいわさきクリニック	☎60-0788
ゆが原整形クリニック	☎64-0632

Health avi 先天性風しん症候群の予防に 風しん予防接種(任意接種)費用の一部を助成しています

妊娠早期に感染すると、難聴や心疾患、白内障などの先天性風しん症候群の赤ちゃんが生まれる可能性があるため、風しん予防接種費用の一部を助成しています。

◆**対象** これまでに風しんにかかったことのない平成7年4月1日以前生まれの人で、町内に住所があり、次のいずれかにあてはまる人(ただし、過去に風しん予防接種を2回済ませている人、平成25年度以降に風しん予防接種費用の一部助成を受けている人、昭和37年4月2日から昭和54年4月1日までの間に生まれた男性を除く)

- ①妊娠を予定または希望する女性
- ②妊娠している女性のパートナー
- ③妊娠を予定または希望する女性のパートナー

◆**助成期限** 令和4年3月31日(木)まで

◆**助成金額**

- ①麻しん風しん混合(MR)ワクチン 8,000円
- ②風しん単独ワクチン 4,000円

※予防接種費用が助成金額を超えた分は、自己負担となります。

医療機関	電話番号
湯河原胃腸病院	☎62-7181
五十子内科医院	☎62-3475
川崎内科医院	☎63-3605
後藤耳鼻咽喉科クリニック	☎62-8777
山崎小児科医院	☎62-7361
草柳小児科医院	☎63-4600
川越内科クリニック	☎60-3830

※予約の必要な医療機関もあります。事前に電話で確認してください。



☎保健センター保健予防係 内線362



湯河原町在宅医療・介護連携会議 便り

☎介護課地域包括支援係 内線344・348



まつおか ひでのり
松岡 秀典副会長
介護老人保健施設
ニューライフ湯河原
事務長

最近の介護分野においては、介護サービスを受けている利用者の日常生活レベルやリハビリテーションによる改善効果などのデータを蓄積・分析し、利用者ごとの状態像に応じた科学的根拠に基づく、より適切な介護サービスの提供の実現を目指した取り組みが行われています。

実際に蓄積・分析されるデータは、利用者の基本情報から興味・関心チェック、食事やトイレ・入浴・移動などの生活機能チェック、口腔機能や栄養などに関するチェックなどの項目となっています。もちろん、個人が特定されない仕組みとなっていますので、ご安心ください。

こうした取り組みを行うことにより、数万とおりあるケアの内容から、本人の状態像に適した介護サービスの提供と、その成果・検証などができるPDCAサイクル(*)の確立を目指しています。

また、将来における人材不足の解消を図るため、

介護ロボットやセンサーなどが積極的に導入されるなど、人手を補う技術革新も進んできています。

これから10年後・20年後の介護の未来は、どうなっているのでしょうか。きっと、人に代わってロボットが介護してくれる世の中になっているかもしれません。

(※)PDCAサイクルとは、Plan(計画)→Do(実行)→Check(評価)→Act(改善)の4段階を繰り返すことにより、業務を継続的に改善する手法

湯河原町在宅医療・介護連携会議とは

町では、皆さんが安心して医療・介護を受けることができるよう、湯河原町在宅医療・介護連携会議を設けています。会議では、医療・介護の専門職11名の委員が町の医療・介護の課題と解決策を話し合っています。



ごみは、当日、朝8時30分(一部地域は8時)までに出してね。

5月 ごみ収集カレンダー

日	月	火	水	木	金	土	
						1	
	※5月27日(木)天ぷら油・布類拠点回収						休
2	3	4	5	6	7	8	
休	可燃	びん	可燃	不燃	可燃	休	
9	10	11	12	13	14	15	
休	可燃	カン	可燃 (粗大:有料)	ダンボール・紙バック ペットボトル ペットボトルキャップ	可燃	休	
16	17	18	19	20	21	22	
休	可燃	びん	可燃	新聞・雑かみ	可燃	休	
23/30	24/31	25	26	27	28	29	
休	可燃	カン	可燃 (粗大:有料)	ダンボール・紙バック ペットボトル ペットボトルキャップ	可燃	休	

6月 ごみ収集カレンダー

日	月	火	水	木	金	土
		1	2	3	4	5
		びん	可燃	不燃	可燃	休
6	7	8	9	10	11	12
休	可燃	カン	可燃 (粗大:有料)	ダンボール・紙バック ペットボトル ペットボトルキャップ	可燃	休
13	14	15	16	17	18	19
休	可燃	びん	可燃	新聞・雑かみ	可燃	休
20	21	22	23	24	25	26
休	可燃	カン	可燃 (粗大:有料)	ダンボール・紙バック ペットボトル ペットボトルキャップ	可燃	休
27	28	29	30			
休	可燃	びん	可燃	※6月24日(木)天ぷら油・布類拠点回収		

(広告)

★粗大ごみ (原則50cm以上2m未満のごみ)を出す場合は、事前に環境課保全係へ電話で申し込み、「粗大ごみ収集処理券」(1枚500円)をお買い求めください。(美化センターへ直接持ち込む場合は無料です。)

- ◆収集日 5月12日(水) → 申込期限 5月7日(金)
5月26日(水) → 申込期限 5月21日(金)
6月9日(水) → 申込期限 6月4日(金)
6月23日(水) → 申込期限 6月18日(金)

◆収集方法 戸別収集(券を貼って外に出しておいてください。)
※天ぷら油・布類拠点回収場所 役場、温泉場ぶらりお休み処、各地域会館、福浦第9分団詰所、奥湯河原分署、商工会館、ヘルシープラザ

◆問い合わせ

- ◎ごみの収集 環境課保全係 ☎63-2111 (内線 552・553)
- ◎ごみの処理 美化センター(湯河原町真鶴町衛生組合) ☎63-3472
- ▶平日 8:30~11:30/13:00~16:30
- ▶土・祝日 8:30~11:30(日曜日は休業)

学校相談会随時受付

- 3年間で無理なく卒業ができる。
- 授業出席は週1回からでもOK!
- パソコン資格取得できます。



ゆがわら中央高等学院

高校転校・編入学随時可能

湯河原町中央二丁目3-10二見ビル1F
E-mail ogura-takayo@pc-ogupaso.com ☎0465-44-4263

併設 パソコンくらぶ おくばそ TEL 0465-44-4262
https://www.pc-ogupaso.com



ごみは、当日、朝8時30分(一部地域は8時)までに出してね。

7月 ごみ収集カレンダー

日	月	火	水	木	金	土
				1	2	3
	※7月22日(木・祝)天ぷら油・布類拠点回収			不燃	可燃	休
4	5	6	7	8	9	10
休	可燃	カン	可燃	ダンボール・紙バック ペットボトル ペットボトルキャップ	可燃	休
11	12	13	14	15	16	17
休	可燃	びん	可燃 (粗大:有料)	新聞・雑かみ	可燃	休
18	19	20	21	22	23	24
休	可燃	カン	可燃	ダンボール・紙バック ペットボトル ペットボトルキャップ	可燃	休
25	26	27	28	29	30	31
休	可燃	びん	可燃 (粗大:有料)	新聞・雑かみ	可燃	休

8月 ごみ収集カレンダー

日	月	火	水	木	金	土
1	2	3	4	5	6	7
休	可燃	カン	可燃	不燃	可燃	休
8	9	10	11	12	13	14
休	可燃	びん	可燃 (粗大:有料)	ダンボール・紙バック ペットボトル ペットボトルキャップ	可燃	休
15	16	17	18	19	20	21
休	可燃	カン	可燃	新聞・雑かみ	可燃	休
22	23	24	25	26	27	28
休	可燃	びん	可燃 (粗大:有料)	ダンボール・紙バック ペットボトル ペットボトルキャップ	可燃	休
29	30	31				
休	可燃	カン	※8月26日(木)天ぷら油・布類拠点回収			

(広告)

★粗大ごみ (原則50cm以上2m未満のごみ)を出す場合は、事前に環境課保全係へ電話で申し込み、「粗大ごみ収集処理券」(1枚500円)をお買い求めください。(美化センターへ直接持ち込む場合は無料です。)

- ◆収集日 7月14日(水) → 申込期限 7月9日(金)
7月28日(水) → 申込期限 7月21日(水)
8月11日(水) → 申込期限 8月6日(金)
8月25日(水) → 申込期限 8月20日(金)

◆収集方法 戸別収集(券を貼って外に出しておいてください。)

※天ぷら油・布類拠点回収場所 役場、温泉場ぶらりお休み処、各地域会館、福浦第9分団詰所、奥湯河原分署、商工会館、ヘルシープラザ

◆問い合わせ

- ◎ごみの収集 環境課保全係 ☎63-2111 (内線 552・553)
- ◎ごみの処理 美化センター(湯河原町真鶴町衛生組合) ☎63-3472
- ▶平日 8:30~11:30/13:00~16:30
- ▶土・祝日 8:30~11:30(日曜日は休業)

法的トラブルの御相談は

杉崎茂法律事務所

小田原市本町2丁目3番24号青色会館2階

TEL: 0465-24-1860(平日午前9時~午後5時)

民事・相続・離婚/刑事/企業顧問

所属弁護士

杉崎 茂 大木 孝 朝持京助 古田 玄
小室充孝 瀬口朋英 佐藤 佑 (計7名)

健康一番!!

ガとう なおみ
加藤 直見 栄養士の

カラダに効くワンポイントアドバイス



簡単レシピで朝食にも野菜を!

○学校成績や学力テストの点数が良い、学習時間が長い、体力測定の結果が良い。
町内の小・中学校で毎年行っている朝食チェックによると、毎日朝食を食べる人は中学校では約85%、小学校では約91%となっています。朝食を食べる習慣は、学生の時から継続していくことにより、バランスの良い食習慣が身につきます。生活リ

皆さんは朝食を毎日食べていますか?
朝食を毎日食べる人に関する研究では、次のような結果が報告されています。(農林水産省ホームページ・食育の推進より)
○穀類(米や麦など)、野菜、卵類、鉄、ビタミンの摂取量が多い。
○早寝・早起きの人、睡眠の質が良い人が多い。
○「イライラする」「集中できない」といった訴えが少なく、ストレスを感じていない人が多い。

ズムが整うことで、心の健康や高い学力・体力の定着につながります。一方、朝食の内容に注目すると、ごはんやパンや麺といった主食を食べている人は多くいるようですが、野菜となる卵・肉・魚や、副菜となる野菜・きのこ・海藻を使った料理を揃えるのは困難な人もいます。町では、野菜を食べる機会を増やすために、簡単に作れる野菜料理のレシピ集を作成しています。令和3年3月に新たなレシピ集を発行しました。保健センター窓口で配布するほか、町ホームページに掲載していますので、ぜひ簡単野菜料理を朝食に取り入れてみてください。同時に簡単に作れるオリジナルレシピを募集しています。応募用紙は、保健センター窓口で配布もしくは、町ホームページからダウンロードできます。

<豆苗の塩昆布あえ>

材料(大人4人分)

豆苗…2袋
塩昆布…8g(大さじ2)
ごま油…小さじ1
ニンニク…1かけ

- ①耐熱皿に洗った豆苗をのせて、ラップをし、電子レンジ600Wで1分加熱する。
- ②豆苗をザルにあげて水気を切り、塩昆布、ごま油、すりおろしたニンニクとあえる。



町ホームページ
「あなたの簡単レシピ」



5月 保健行事カレンダー

(会場：保健センター)

14日(金) 3歳6か月児健康診査
平成29年10月生

17日(月) 2歳児歯科検診
平成31年4月～
令和元年5月生

19日(水) 1歳児歯科教室
令和2年3月～4月生

25日(火) 4か月児健康診査
令和2年12月～
令和3年1月生

※受付時間を調整して実施します。
対象者には個別に連絡します。

<「あゆみの会」参加者歓迎!>

ことばや発達の遅れが心配、お友だちと上手に遊べないなどで悩んでいるお母さん・お父さん、お子さんと一緒に参加してみませんか。

●日時

5月12・19日(水) 10:00～11:30
5月26日(水) 10:00～13:00

●会場 子育て支援センターゆたぼん2階

☎社会福祉課障がい福祉係 内線312

<ゆがわら・まなづる家族会のご案内～認知症の人の介護者を支援する会～>

今、介護で困っていること、悩んでいることなど、「1人で悩まず、1人で背負わず」同じ立場だからこそ語り合ってみませんか。皆さんの参加をお待ちしています。

ご本人と一緒にご参加いただけます。ケアマネジャー、医療介護に携わっている人の参加も歓迎します。

●日時 5月14日(金)

10:00～12:00

●会場 城堀会館1階

※城堀会館が満車の場合は役場駐車場をご利用ください。

☎介護課地域包括支援係

内線344・348

フレイル予防事業に 参加してみませんか

☎介護課介護予防係 内線343

「フレイル」とは、加齢により筋力や心身の活力が低下した状態（虚弱）になることで、多くの人々が健康な状態からフレイルの段階を経て要介護状態になると考えられています。

皆さんと一緒にフレイル(虚弱)にならないよう、生活を見直すフレイル予防事業に参加してみませんか。1回目の結果を見て、2回目までに、より健康な体を目指しましょう。

☑5月28日(金)、11月5日(金)

13:30～16:00

☒防災コミュニティセンター2階
205会議室

定 10人(先着順)

対 町内在住の65歳以上の人

申 電話または直接、介護課介護予防係へ

5月12日(水)は 「民生委員・児童委員の日」です

☎社会福祉課社会福祉係 内線313

民生委員・児童委員は、誰もが安心して生活できる地域づくりのため、高齢者、障がい者、母子、児童のことに関する相談業務を行っています。また、主任児童委員は、児童福祉に関する事項を専門に担当する児童委員で、地区担当児童委員の活動に協力しています。

現在、湯河原町では民生委員・児童委員49名と主任児童委員4名で活動しています。心配ごとや相談ごとがありましたら、お近くの民生委員・児童委員までご連絡ください。

※地区担当委員の連絡先などについては、社会福祉課へお問い合わせください。

日赤活動資金(会費)への ご協力をお願い

☎社会福祉課社会福祉係 内線313

日本赤十字社では、災害救護や社会福祉、赤十字ボランティアの育成や救急法などの講習、青少年の健全育成など、さまざまな人道的活動に取り組んでいます。

活動は、広く一般の皆さんからの会費によって支えられています。会費は、毎年、区会を通じてご協力をお願いしているほか、一口500円で、随時受け付けています。皆さんのご協力をお願いします。

道の駅としての登録を断念しました

☎地域政策課企画係 内線231

平成27年度から川端公園に(仮称)ゆがわら地場産品直売所を開設する検討を開始し、平成28年度には、町民アンケートや町民代表による地方創生ワーキンググループの提案により、直売所から道の駅へと変更した上で、関係団体の代表による検討委員会で、道の駅の整備について、検討を重ねてきましたが、道の駅として登録する基準をクリアすることが、難しいという結果となりました。

今後、川端公園は、県が実施する千歳川護岸整備と連携し、水辺で憩える公園として再整備計画を進めていく予定です。

犬のフンの始末について

☎環境課保全係 内線552・553

犬を散歩させるときは、犬のフンは必ず飼い主が持ち帰り、公共の場や他人の敷地を汚さないようにしましょう。

道路、玄関先、公園などで迷惑を受けている人がいます。犬のフンの始末は飼い主の責任です。また、フンを回収したビニール袋はそのままごみステーションに捨てずに、町指定のごみ袋に入れて出してください。

令和3年度「ゆがわらクリーン 運動(町内一斉清掃)」について

☎環境課保全係 内線552・553

毎年5月下旬頃に開催している町内一斉清掃は、新型コロナウイルス感染症の変異株が急速に拡大しているため、令和3年度は中止となりました。

引き続きお住まい周辺の美化にご協力いただき、清潔で快適なまちづくりの推進をお願いします。

行政相談委員が任命されました

行政相談委員に^{かみながしげる}神永 繁さんと^{すずき あきこ}鈴木明子さんが任命され、総務大臣から委嘱状が交付されました。

任期は令和3年4月1日から令和5年3月31日までです。

行政相談委員は、国の行政機関などの業務に関する皆さんからの苦情や相談に応じて、相談者に必要な助言や関係機関にその内容を通知するなど、解決に向けたお手伝いをします。

また、相談は無料で秘密は固く守られます。「どうせ苦情を言っても国のことだから変わらない…」とあきらめないで、お気軽にご相談ください。

☎秘書広報室 内線247

～心配ごと行政相談のご案内～

日程 毎月10日(宮下会館)・
20日(文化福祉会館)

時間 13:00～16:00



神永 繁さん



鈴木明子さん

※新型コロナウイルス感染症の影響により、
中止や内容を変更する場合があります。

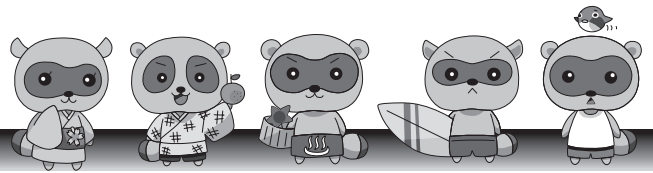

低所得の子育て世帯に対する 子育て世帯生活支援特別給付金 (ひとり親世帯分)

☎こども支援課児童福祉係 内線331・332
厚生労働省コールセンター ☎0120-400-903

新型コロナウイルス感染症による影響が長期化する中で、低所得のひとり親子育て世帯に対し、その実情を踏まえた生活の支援を行う観点から、子育て世帯生活支援特別給付金を支給します。

☑ 次のうちのいずれかに該当する人

- ① 令和3年4月分の児童扶養手当受給者
- ② 公的年金などを受給していることにより、令和3年4月分の児童扶養手当の支給を受けていない人
- ③ 新型コロナウイルス感染症の影響を受けて家計が急変するなど、収入が児童扶養手当を受給している人と同じ水準になっている人

支給額 児童1人当たり一律5万円
支給手続き

- ▶ ①に該当する人 申請は不要です
- ▶ ②、③に該当する人 申請が必要です
5月17日(月)から受付開始予定

支給時期

- ▶ ①に該当する人
5月11日(火)児童扶養手当受給口座へ振込
- ▶ ②、③に該当する人
申請内容審査後、順次
※申請書類など、詳しくはこども支援課児童福祉係までお問い合わせください。

町営孫込住宅入居者募集

☎社会福祉課社会福祉係 内線313・314

募集物件

- ▶ 所在地 宮上725-2
- ▶ 部屋 2号棟1階101号室
3号棟3階302号室
- ▶ 家賃 1万3,100円～
- ▶ 敷金 3か月分
- ▶ 間取り 6畳、4.5畳、3畳、DK、浴室、トイレ
- ▶ 入居時期 6月15日(火)以降

☑ 次の全てに該当する人

- ① 単身者でない人(高齢者、障がい者などを除く)
 - ② 住民登録があり、1年以上町内に在住または在勤の人
 - ③ 現在、住宅に困窮していることが明らかでない人
 - ④ 月収額が基準額内(15万8,000円以内)の人
 - ⑤ 町税などを滞納していない人
 - ⑥ 県内在住(県外の場合は3親等以内の親族)の連帯保証人がいる人
 - ⑦ 暴力団員でない人
- ☑ 社会福祉課で配布する所定の申込書に必要書類を添えて、5月17日(月)までに社会福祉課社会福祉係へ(応募多数の場合は書類選考)

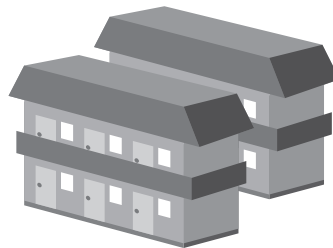

コンビニ交付などサービスの運用停止について

☎住民課戸籍住民係 内線321・322

コンビニ交付、かんたん窓口サービスは、システムメンテナンス作業のため、次の期間は利用できません。ご注意ください。

☑ 5月1日(土)～5日(水・祝)の終日

クールビズの実施について

☎庶務課庶務係 内線282

町では、地球温暖化対策の一環として、省電力、省エネルギーを実践していくため、クールビズを実施します。下記の実施期間中、職員の服装はノーネクタイや「ゆたぼんファイブ」ポロシャツの軽装となりますので、ご理解をお願いします。

実施期間 5月1日(土)～10月31日(日)

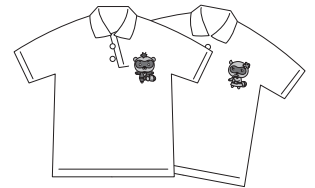

オーストラリア・ポートステューブンス市 派遣事業の中止について

☎社会教育課社会教育・青少年係 ☎62-1125

湯河原町の姉妹都市であるポートステューブンス市への中学生派遣事業について、新型コロナウイルス感染症の拡大防止のため、今年度も中止となりました。

(広告)

湯河原駅前大型LED表示装置 広告掲載のご案内

湯河原駅前の大型LED表示装置を更新しました。

フルカラーで、動画・写真・文章を組み合わせた情報を放映できます。

湯河原駅前前で皆さんの目につきやすい好立地な場所に宣伝広告をしませんか。

放映時間 7:00～21:00

放映回数 1日に約150回

※掲載料金など詳しくは、駅前観光案内所へお問い合わせください。

☎駅前観光案内所 ☎63-4181

勤務地/湯河原町のホテル

W (ダブル) ワークとして働きませんか! 希望日のみOK! 経験不要

客室清掃と共用部清掃の方は、お子様を会社内託児所で無料お預かり致します(1才半以上)

★コロナウイルス禍でも頑張れる仕事!

客室清掃

時間 ●9:30～13:30(4h)
日給 ●4,080円 勤務 ●週2～5日

送迎ドライバー (清掃業務含む)

時間 ●8:00～15:00(実働6h)
日給 ●6,500円 勤務 ●週3～5日

待遇/交通費支給有り、有休有り、制服貸与、社保完備(職種による)、保養施設有り
応募/電話又はメールで連絡の上、履歴書(写真貼付)持参でお越し下さい。
土・日も受付致します。面接日・場所は追って連絡致します。送迎有り



総合ビル管理・安心と信頼の全国60ヶ所のネットワーク
日東カスタディアル・サービス株式会社 <http://www.nitto-cs.jp>

【小田原支店】小田原市早川3-14-16
(箱根板橋駅より徒歩7分)

☎080-3251-7839 ☎0465-24-0773 (採用係)

軽自動車税(種別割)の減免手続き

☎ 国税務課課税係 内線261~263

障がいのある人のために使用する軽自動車などに課税される軽自動車税(種別割)について、減免を受ける場合は申請が必要です。

新型コロナウイルス感染症拡大防止のため、従来の窓口での申請に加え、郵送でも申請を受け付けます。

5月24日(月)までに手続きをしてください。期限までに申請が無い場合、減免は受けられません。

▶ 窓口申請に必要な書類

減免申請書、納税通知書、車検証(原付は標識交付証明書)、運転する人の運転免許証、印鑑、身体障害者手帳など

▶ 郵送申請に必要な書類

減免申請書(必要事項を記入し押印)、納税通知書、車検証(原付は標識交付証明書)の写し、運転する人の運転免許証の写し、身体障害者手帳などの写し(写真の貼ってある面だけでなく、全てのページをコピーしてください。)

※ 詳しくは町ホームページをご覧ください。

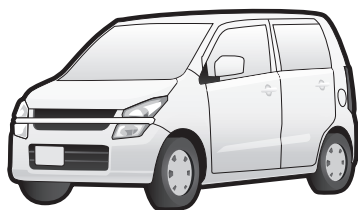

(広告)

年金手帳紛失時の再発行について

☎ 住民課保険年金係 内線325~327
 ねんきんダイヤル ☎0570-05-1165

国民年金や厚生年金に加入している人、または過去に加入していたことがある人で、年金手帳を紛失してしまった場合は、年金手帳の再発行ができます。国民年金に加入中の人は、役場での申請受付後、年金機構から郵送されます。また、年金事務所で申請する場合は、本人の申請に限り即時交付することができ、代理人の場合は、本人住所宛てに郵送となります。なお、既に年金を受給している人は、年金証書が手元があれば、年金手帳は必要ありません。

◆ 申請場所

国民年金に加入中の人

役場住民課保険年金係または年金事務所

厚生年金に加入中の人

勤務先の事業所または事業所を管轄する年金事務所

第3号被保険者の人

配偶者の勤務先の事業所を管轄する年金事務所



門川会館あそびと学習の会 マインドフルネスヨガ・瞑想教室

☎ 社会教育課社会教育・青少年係 ☎62-1125

☎ 5月31日(月) 13:30~
 場 門川会館3階大会議室
 費 500円

定 15人(先着順)

☎ 電話で社会教育課社会教育・青少年係へ

持 ヨガマット(無料貸出有)、飲み物、タオル、羽織るもの、マスク、動きやすい服装、筆記用具

※ 最低でも1時間前に軽めの食事を済ませてください。



教育委員会定例会のおしらせ

☎ 学校教育課管理係 ☎62-1100

☎ 5月28日(金) 13:30~
 場 防災コミュニティセンター2階
 206会議室

※ 傍聴希望者は、前日17:00までに学校教育課管理係へご連絡ください。

自転車マナーアップ強化月間 5月1日(土)~31日(月)

自転車も のれば車の なかまいる

自転車交通ルールの遵守とマナーの向上
 自転車点検整備と自転車損害賠償責任保険等加入の促進
 自転車の危険な運転を見かけたら、地域ぐるみで「ひとこえ」をかけ合しましょう。

信号を守り、一時停止場所では必ず停止し、左右の安全を確かめて通行しましょう。

進路を変更するときは、必ず周囲の安全を確認しましょう。

二人乗り、携帯電話を使用しながらの運転、夜間の無灯火運転はやめましょう。



☎ 交通安全対策推進協議会(まちづくり課内) 内線531

韓国語教室 6月開講受講者募集

丁寧な指導と反復練習、話題の韓国ドラマやK-POPなどから分かる文化の解説、楽しく韓流情報交換やフリートーク

入門クラス 体験説明会

5月18日(火)11時

場所: UMECO、他 予備日あり

中級クラスもあります

55分・月4回

月謝6,000円



要予約

ZOOM
相談OK

小田原韓国語勉強会 7080

☎080-3436-9751 (西村)

✉ bibinkorea@yahoo.co.jp

https://bibinkorea.blogspot.com

※新型コロナウイルス感染症の影響により、
中止や内容を変更する場合があります。

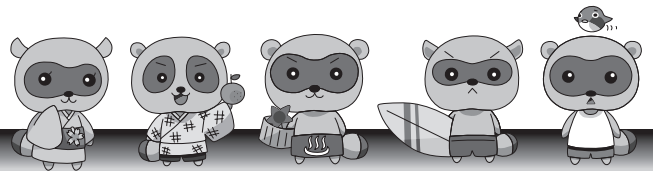

住宅リフォーム等助成事業について

☎地域政策課企画係 内線233

住環境の向上や町内経済の活性化を図るため、自ら居住する住宅のリフォームを行う場合に、工事費用の一部を助成しています。

- ☑①工事費20万円以上(消費税除く)の工事であること
- ②申請者および同一世帯員が町税などを滞納していないこと
- ③町内の業者を利用すること など

助成額 工事費の10%(上限10万円)
※町内に住民登録がない場合は工事費の5%(上限5万円)

申請書類 見積書の写し、施工前の現場写真、工事図面など
※工事着手前に申請が必要です。
※詳しくは、町ホームページまたは地域政策課企画係へお問い合わせください。

落ちていたヒナを拾わないで

☎農林水産課振興係 内線735

多くの野鳥は、春から初夏にかけて子育てすることが多くなります。

落ちていたヒナを見かけた時は、かわいそうだからといって拾わないでください。

親の姿が見当たらなくても親は近くにいます。人の姿が見えなくなると、ヒナのもとへ戻ってお世話をします。人が側にいると親はヒナに近づけません。

小田原保健福祉事務所の相談と検査のおしらせ

☎小田原保健福祉事務所 ☎32-8000(代表)
内線3236(療育歯科相談)・3245(その他の相談、検査)

内容	日程	時間
エイズ相談・検査	5月19日(水)	9:00~11:00
精神保健福祉相談	5月13日(木)	13:30~16:30
	18日(火) 27日(木)	
認知症相談	5月7日(金)	13:30~16:30
療育歯科相談	5月27日(木)	9:00~15:30

※前日までに電話で申し込みをしてください。



幕山公園内車両通行止めにご協力

☎公園課管理係 内線522

ゴールデンウィーク期間中の来園者の安全のため、幕山公園内は、次の通り車両通行止めとなっています。ご協力をお願いします。

☎4月28日(水)~5月6日(木)

☎区間 幕山橋~幕山公園管理棟周辺

ペンキを捨てる際には

☎環境課保全係 内線552・553

町では、ペンキを収集することができません。販売店や専門の処理業者に依頼をしてください。

中身が入っていたペンキ缶は、中身を使い切ってから不燃ごみの日に出すようにしてください。ペンキのスプレー缶は、ガス抜きをしてからカンの日に出すようにしてください。

正しいゴミの分別と出し方のルールを守りましょう。

抗原検査キットの配付について

☎消防本部警防課警防係 ☎60-0177

町内の事業所などで新型コロナウイルス感染症の陽性者または濃厚接触者が発生した際、保健所のPCR検査対象から外れた人のうち、検査を希望する人がいる事業所などに抗原検査キットを無料配付します。

申請方法、検査方法など詳しくは、消防本部警防課警防係までお問い合わせください。

※配付する検査キットは検査機関などが検査の判定をするものではなく、ご自身で検査を行っていただく抗原定性検査(簡易キット)です。そのため判定結果は感染の有無を確定・証明するものではありません。



(広告)

宝くじ公式サイトでも宝くじを購入できます!!

特典1 たまる!つかえる!宝くじポイント

宝くじの購入で100円につき1ポイントの宝くじポイントが獲得できる!

宝くじ公式サイトや宝くじ売り場で1ポイント1円としてつかえる!

特典2 購入~受取までネットで完結!

24時間いつでも宝くじの購入可能!抽せん結果も宝くじ公式サイトで確認!

当せん金は、登録した受取口座に自動でお振り込みするので、とっても便利!

特典3 宝くじ会員限定のキャンペーンに参加できる!

他にもお得な特典や便利なサービスいろいろ!

今すぐ会員登録!



本件に関するお問い合わせ先

宝くじコールセンター ☎0570-01-1192 (ナビダイヤル 有料) ☎011-330-0777 (有料)
受付時間 10:30~18:30 (土・日・祝日、年末年始を除く) ※電話番号を十分ご確認の上、おかけ間違いのないようお願いいたします。



情報ひろば

外壁・屋根の塗り替えや 建て替えには届け出が必要です

固 まちづくり課計画係 内線533

家の新築や増改築、塗り替えなどをする場合は、建築物の色彩やデザイン、高さなどを定めた景観計画の基準を遵守し、一定規模以上の場合には、まちづくり課へ届け出が必要です。家などを建てる場合や、外壁を塗り替える場合は、事前にまちづくり課へご連絡ください。

※届け出が必要な規模など、詳しくはまちづくり課計画係へお問い合わせください。

危険物取扱者試験対策 受験準備講習会受講案内

固 消防本部警防課予防係 ☎60-0177

日 5月22日(土) 9:30~17:00(集合9:00)

場 おだわら市民交流センターUMECO

費 9,600円

申 消防本部警防課予防係、奥湯河原分署、真鶴分署で配布する所定の受講申込書に必要事項を記入し、受講料を添えて、5月14日(金)までに消防本部警防課予防係へ(土・日・祝を除く8:30~17:15)

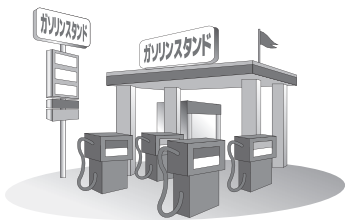

言葉を交わし笑顔になろう 『地球民ラウンジinゆがわら』開設中!!

生まれた国や民族、宗教、文化、性別、年齢の壁を越えて、“今ここに住む人同士”で言葉を交わし、笑顔になれる場所『地球民ラウンジinゆがわら』を開設しています。

日 5月9日(日) 10:00~17:00

5月12日(水) 17:00~21:00

場 城堀会館1階

対 町内在住の外国籍の人および相互交流や支援を希望する人

申 電話またはメールでゆがわら国際交流協会へ

固 ゆがわら国際交流協会 ☎080-1555-9899

E yuint.1988@docomo.ne.jp

ふれあい農園利用者募集

固 農林水産課振興係 内線735・736

募集農園 かしわぎざわ 柏木沢農園 (2区画)
第1白沼田農園(3区画)
しろぬまた 第3白沼田農園(2区画)
てんぼうやま 天保山農園 (12区画)
まえくりば 前栗場農園 (6区画)
こうど 神戸農園 (7区画)

費 年間9,000円(1区画30㎡)

対 次の全てに該当する人(多数抽選)

- ① 町内に住民登録がある人または、畑以外の固定資産を所有している人
- ② 町税などを滞納していない人
- ③ 暴力団員でない人

申 5月11日(火)までに農林水産課振興係へ

持 印鑑

※農園の場所など、詳しくは農林水産課振興係までお問い合わせください。

経済センサスにご協力ください

固 庶務課庶務係 内線282・283

経済センサス活動調査は、全国全ての事業所・企業が対象です。5月末までに調査票をお届けし、その後、回収のため調査員が伺います。調査票の記入など、ご協力をお願いします。

※インターネットでの回答は、24時間いつでも可能です。インターネットでの回答が確認された事業所・企業には、調査員が回収に伺うことはありません。

げんき応援教室 (鍛冶屋会館コース)に 参加しませんか



運動したいけれど一人では続かない、どんな運動をすればよいかわからない、運動機能が低下しているように感じているという人。講師の指導で自分にあった運動をみつけてみませんか。

日 5月24日(月)・31日(月)、6月14日(月)・21日(月)・28日(月)、7月12日(月)・19日(月)・26日(月)
14:00~15:30(受付13:45)

場 鍛冶屋会館2階大会議室

定 20人(先着順)

申 電話または直接、介護課介護予防係へ

固 介護課介護予防係 内線343

農家農業経営合理化振興事業 補助金のおしらせ

固 農林水産課振興係 内線735・736

対 農家台帳に登録されている農家の人で、町税などの滞納がない人
補助金額

▶ 鳥獣被害防止のための防護資材などへの補助金

購入費用の2分の1(上限20万円)

▶ 優良品種への更新などへの補助金

購入費用の3分の1(上限10万円)

申 農林水産課振興係へ

※受け付け可能件数に限りがありますので、お早めに申請してください。

必要書類

- ① 購入した資材などの領収書
- ② 購入した資材などの内容がわかる書類(明細書など)
- ※ 領収書で確認できる場合は不要
- ③ 設置した農地の場所がわかる地図など
- ④ 振込先がわかる通帳など
- ⑤ 印鑑

ドライブレコーダー設置補助事業

固 まちづくり課交通安全係 内線531

一般車両(二輪自動車、事業用車両、販売目的の車両を除く)にドライブレコーダーを設置する人に対し、取付費用を含む購入費の2分の1(上限1万円/台)を補助します。

対 町内に住所を有し、町税などを滞納していない個人または法人で、車検証に記載された(される予定の)人

※補助を希望する人は、ドライブレコーダーを購入する前に申請手続きをしてください。

※補助対象となるドライブレコーダーや申請時に必要な書類など、詳しくは、町ホームページをご覧ください。

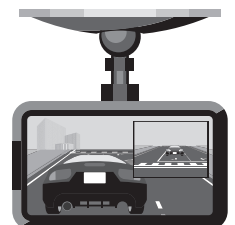



相談ひろば



日時の記載のない相談は随時受け付けています。

◎心配ごとと行政相談

日 5月10日(月) 13:00~16:00

場 宮下会館

日 5月20日(木) 13:00~16:00

場 文化福祉会館

◎青少年相談

日 平日9:00~12:00/13:00~16:00

場 青少年相談室(防災コミュニティセンター1階)

※ 親子のテレフォン相談(☎63-6300)でも受け付けています。

◎教育相談

日 平日9:00~12:00/13:00~17:00

場 学校教育課(防災コミュニティセンター1階)

◎町長相談(予約制)

場 役場会議室

申 秘書広報室(内線203)

◎育児相談

日 5月28日(金) 9:30~11:00

場 保健センター

◎ゆたぼん子育て相談(児童相談)

場 子育て支援センターゆたぼん

申 子育て支援センターゆたぼん(☎20-4940) こども支援課児童福祉係(内線332)

※ 虐待の疑いがある場合は、どなたでもご連絡ください。

◎住民健康相談・栄養相談(予約制)

日 5月14日(金)・25日(火) 9:30~11:30

場 保健センター

申 保健センター健康指導係(内線362)

◎こころの健康相談(予約制)

日 5月7・28日(金)

13:30~14:30/15:30~

場 保健センター

申 保健センター保健予防係(内線361)

◎おっばい相談(予約制)

日 5月14日(金)・25日(火)・28日(金)

9:30~11:30

場 保健センター

申 保健センター健康指導係(内線365)

◎外国籍住民相談(予約制)

対象言語 英語・イタリア語・フランス語・スペイン語・韓国語

申 地域政策課企画係(内線232)

◎法律相談(予約制)

日 5月10日(月) 10:00~12:00

5月26日(水) 13:00~16:00

場 商工会館

申 商工会(☎63-0111)

◎社会保険労務士相談

日 5月13日(木) 14:00~16:00

場 商工会館

◎融資相談(事業融資)

日 5月11・18日(火) 10:00~16:00

場 商工会館

◎税務相談(予約制)

日 5月26日(水) 13:00~16:00

場 商工会館

◎行政書士相談会

日 5月6日(木) 14:00~16:00

場 商工会館

◎補装具巡回更生相談(予約制)

◀肢体不自由▶

日 5月10日(月) 13:00~14:00

場 小田原市保健センター

申 社会福祉課障がい福祉係(内線311)

◎出張福祉相談会

対 障がいのある人、その家族

内 日常生活やサービスの利用など

◀湯河原会場▶

日 5月10・17日(月) 10:00~12:00

場 地域福祉センター1号館相談室2

(たんばぼ作業所)

◀真鶴会場▶

日 5月11・18日(火) 10:00~12:00

場 町民センター1階機能回復訓練室

◎くらしの相談(予約制)

日 平日9:00~16:30

内 主に相続、不動産問題

申 秘書広報室(内線247)

※ 新型コロナウイルス感染症の影響により、中止や内容を変更する場合があります。

第9投票所(温泉場)の場所が変わります

次回執行される選挙から、第9投票所の場所が変更になります。

今までは、観光会館1階を投票所としていましたが、温泉場ぶらりお休み処1階へ投票所を変更します。

選挙前に郵送する入場整理券には、投票所を記載しますので、選挙の際には、確認の上、お間違いのないようお願いいたします。

問 選挙管理委員会(庶務課内) 内線222

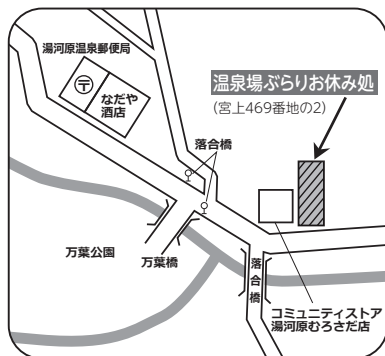

(令和3年4月1日現在)

- 人口 23,280人 前月比 -68人
- 男性 10,852人
- 女性 12,428人

転入 181人/転出 214人

出生 10人/死亡 45人

- 世帯 10,858世帯 前月比 +11世帯

※ 神奈川県人口統計調査による



(令和3年3月分)

- 気温 最高 22.1℃ (30日)

最低 5.2℃ (11日)

平均 13.5℃

- 降雨日数 12日 ●総雨量 142.0mm



~5月31日(月)が納期限です~

- 軽自動車税
- 固定資産税(第1期)
- 水道料金・下水道使用料(5月分)



- 2日(日) 中川整形外科医院 ☎63-5620
- 3日(月・祝) 川崎内科医院 ☎63-3605
- 4日(火・祝) ゆが原整形クリニック ☎64-0632
- 5日(水・祝) 草柳小児科医院 ☎63-4600
- 9日(日) 湯河原中央温泉病院 ☎63-2555
- 16日(日) 浜辺の診療所 ☎64-1600
- 23日(日) 後藤耳鼻咽喉科クリニック ☎62-8777
- 30日(日) 五十子内科医院 ☎62-3475

※ 当番医は、医師の都合により変更になる場合があります。

※ 最新の当番医の情報は、「ゆがわらメールマガジン」または「テレビ神奈川(tvk・3ch)データ放送」でご確認いただけます。

※ 曜日の「祝」表記は、国民の祝日・休日を示します。

ゆがわらメールマガジン

★パソコンからの登録URL

<https://www.town.yugawara.kanagawa.jp/announcing-to-public/mail-magazine/>

★携帯電話・スマートフォン

QRコードを読み取れない場合は

次のアドレスへ空メールを送信

t-yugawara@sg-m.jp



※ 登録方法については、コールセンター(☎0120-670-970)にお問い合わせください。(平日9:00~17:00 年末年始除く)

Library & Books Information

利用案内

- ◆開館時間 9:30～18:00
- ◆5月の休館日
6・7・10・17・24・31日
- ※5月のゴールデンウィーク中も開館します。

★「オンラインおはなしだっこ」配信中!★

新型コロナウイルス感染症感染拡大防止のため、おはなし会を休止していますが、「オンラインおはなしだっこ」として、毎月25日におはなし会の動画を配信しています。

たのしいわらべうたや手あそび、絵本の読み聞かせをお子さんと一緒に楽しんでください。

また、過去に配信された「わらべうたコレクション1」もあわせてぜひご覧ください。

※図書館ホームページのリンクから、YouTube「湯河原町立図書館」チャンネルをご覧ください。または、YouTubeの検索で「湯河原町立図書館」でも表示されます。



公共施設の利用案内

- 町立湯河原美術館 ☎63-7788
時9:00～16:30(入館は16:00まで)
休12・19・26日
- 町民体育館 ☎62-1200
休1～31日(町事業で使用)
- 海浜公園テニスコート ☎63-0480
時9:00～16:00(平日)
9:00～17:00(平日以外)
予使用日の2か月前の1日から予約開始
- ヘルシープラザ ☎62-1333
時9:00～21:00
休10・17・24・31日
予5月1日(土)から8月分の団体予約開始

今月のオススメ!



いけざわ なつき
■池澤夏樹=個人編集
世界文学全集(全30巻)
作家・詩人の池澤夏樹が独自の視点で厳選した、斬新で美しい世界文学全集。『池澤夏樹=個人編集 日本文学全集』に続き、世界文学全集も図書館で利用できるようになりました。

■花ちゃんのサラダ

なんじょうたけのり
南條竹則/著

お子様ランチに興奮した三越の食堂、着流しで悠々と街を歩く祖父の姿。幼少期を過ごした東京には、郷愁あふれる景色が広がっていた… 幻想文学の鬼才、怪奇小説の名訳者が独自の文体で描く「昭和の思い出」。

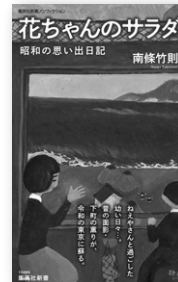

5月の新刊案内

最新研究が示す病気にならない新常識

謙信越山

わるじい慈剣帖5

彼らは世界にはなればなれに立っている

きずあと
傷痕のメッセージ

ふるかわ てつし
古川 哲史
ないし まきひこ
乃至 政彦
かぜの まちお
風野真知雄

おおた あい
太田 愛
ちねん みきと
知念実希人

町立図書館 ☎63-4155

図書館へようこそ

時開館・営業時間 休5月の休館・休業日 予予約

Public Institution Information

- ごめの湯 ☎63-6944
時9:00～21:00
休6・10・17・24・31日
- 総合運動公園(多目的広場) ☎63-7288
時9:00～21:00(ナイター照明使用可能)
予使用日の2か月前から予約開始
- 総合運動公園(パークゴルフ場) ☎63-7288
時9:00～16:00(平日)
9:00～17:00(平日以外)
休6・13・20・27日
- 総合運動公園(弓道場) ☎63-7288
時9:00～16:00(平日)
9:00～17:00(平日以外)
- 休6・13・20・27日
予使用日の3日前まで
- 海辺公園ドッグラン ☎63-2111(内線522)
時8:30～17:30
休11・18・25日



※新型コロナウイルス感染症の影響により、公共施設が休館・休業など変更となる場合があります。最新の情報は、各施設などの問い合わせ先または町ホームページでご確認ください。

◆こいのぼり◆

作：きのこ



ゆたぽんファイブは湯河原町マスコットキャラクターです

町立湯河原美術館からのおしらせ

◆ひらまつ れいじ
平松礼二館 平松礼二館15周年記念展
睡蓮交響曲～日本画家による100年後の返歌・返画～
 後期 6月28日(月)まで

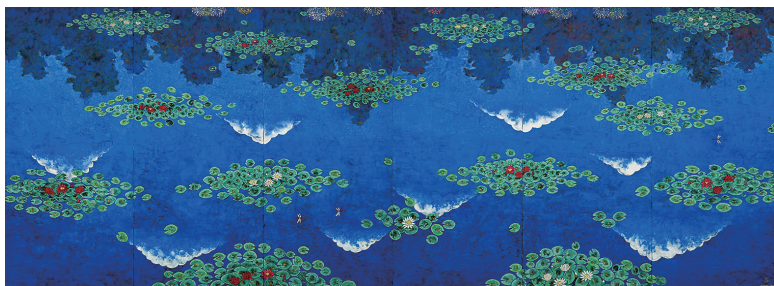

平松礼二「ジヴェルニー池の水鏡(Ⅱ)」(6曲1隻屏風)

◆第15回現代作家展

▶茂登山東一郎展

5月25日(火)まで

静謐な空気感を感じさせる洋画家。マチエール(絵肌)とコンポジション(構成)に傾注してきた作家の60年をこえる画業の中から20点余りを展示します。

▶永井等 絵画展

5月27日(木)～6月28日(月)



茂登山東一郎「椅子のある静物」

◆常設展

竹内栖鳳、安井曾太郎、三宅克己など、収蔵作品を展示。

◆平松礼二「見えるアトリエ」

▶アトリエ公開

(作品制作をしていない期間、随時9:30～16:00)

アトリエの様子や制作途中の作品を見学できます。

※5月16日(日)は家庭の日。町民の皆さんは観覧無料です。
 ※展覧会、イベントなどについては、変更になる場合があります。
 問 町立湯河原美術館 ☎63-7788 水曜休館(祝日の場合は開館)

あかちゃん 写真館



おかべ きんたろう
岡部 金太郎ちゃん(男)
 令和2年8月生・土肥
 強くたくましく心優しく育つてね! 大好き☆
 (とーちゃん・かーちゃんより)

●6月号掲載写真募集●

◆対象 令和2年6月2日～令和3年1月1日生まれ

◆申し込み あかちゃんの名前(ふりがな)、性別、生年月日、保護者名、住所、電話番号、あかちゃんへのメッセージ(20文字以内)と送り主(～より)を記入し、写真を1枚添えて、秘書広報室へ郵送または直接お持ちください。

◆締め切り 5月7日(金)

※掲載は一人1回、1枚限りです。

※写真は返却できません。

※応募多数の場合は翌月号への掲載になります。

旧規格の消火器は12月31日(金)までに交換が必要です



消防法で消火器の設置が義務付けられている建物で、型式が失効している消火器を設置できるのは、12月31日(金)までです。令和4年1月1日以降は、型式が失効した消火器の設置は認められませんので計画的な交換、リサイクルをお願いします。

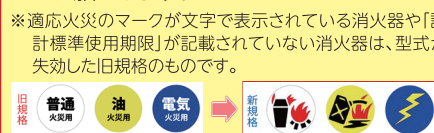

一般社団法人 日本消火器工業会HPより画像提供

問 消防本部警防課予防係 ☎60-0177

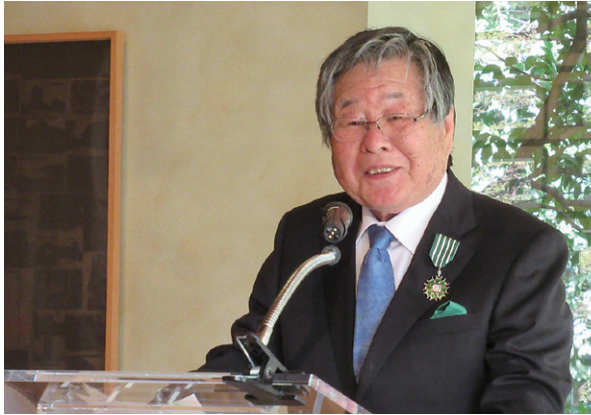

平松礼二さん

ご受章おめでとうございます フランス共和国芸術文化勲章の シュヴァリエを受章

この度、町立湯河原美術館名誉館長である平松礼二^{ひらまつ れいじ}さんが、フランス共和国より「芸術・文化の領域での創造、もしくはフランスや世界での普及に傑出した功績のあった人物」に与えられる芸術文化勲章のシュヴァリエを受章され、3月24日(水)、在日フランス大使館で叙勲式が行われました。

ぜひご利用ください 海辺公園にウッドデッキが完成

エスポート裏の埋め立て地にある海辺公園では県による津波高潮対策のための嵩上げ^{かさ}工事が完成し、新たに木柵に囲まれたウッドデッキも完成しました。

コロナ禍の中、住民の皆さんが散歩の途中で海を見ながら一息つける見晴らし台としてご利用いただければ幸いです。



明治安田生命保険相互会社様

ご寄附ありがとうございます 明治安田生命から湯河原町へ寄附

3月15日(月)、明治安田生命保険相互会社様から、新型コロナウイルス感染症の影響を受ける地域への貢献事業として、湯河原町新型コロナウイルス感染症対策基金へ100,000円の寄附がありました。

いただきましたご寄附は、目的に沿って活用させていただきます。

広報ゆがわらに 広告を載せませんか

問 秘書広報室 内線247

▶発行数 11,000部

▶サイズと価格(月額)

1種	縦6.5cm×横6.0cm	5,000円
2種	縦6.5cm×横12.3cm	10,000円
3種	縦6.5cm×横18.7cm	15,000円
4種	縦6.5cm×横8.5cm	15,000円

※4種は5・9・1月号のみ

前月7日までに申し込みをするのよ♪



ブログやFacebookでも 情報発信中!

ゆがレポ☆
(町公式ブログ)

湯河原のもぎたてフレッシュな情報をいち早くお届け。

<https://www.town.yugawara.kanagawa.jp/announcing-to-public/diary/>

Facebook(ゆたぽんファイブ)

おいらたちゆたぽんファイブと一緒に湯河原の魅力を広めよう。
<http://www.facebook.com/yutaponfive>



COFFEE BREAK コーヒーブレイク

▶はじめまして。4月から広報を担当することになりました、「くまろー」です。広報作成は初めてですが、湯河原の魅力をお伝えできるよう、励んでいきます。▶表紙は、慣れないカメラに戸惑いながら撮った、新・万葉公園です。建物の裏には川などの自然と、遊歩道があり、気分転換に最適でした。カフェもあるので、気軽に足を運んでみてください。(くまろー)